



**Mi Universidad**

**Super Nota**

*Nombre del Alumno: Andrea Guadalupe Romero López*

*Nombre del tema: Creación de Documentos Profesionales*

*Parcial 3*

*Nombre de la Materia: Computación I*

*Nombre del profesor: Aldo Irecta Nájera*

*Nombre de la Licenciatura: Licenciatura En Enfermería*

*Cuatrimestre: Primero*

```
0101100
1001010
1001010
```

# CODIGO ASCII

## SUS SIGLAS

En inglés para American Standard Code for Information Interchange

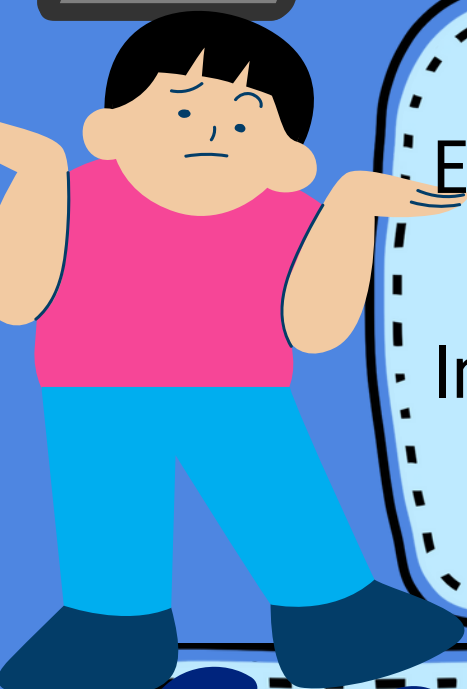

## Creado

En 1963 por el Comité Estadounidense de Estándares o "ASA",

Nace a partir de reordenar y expandir el conjunto de símbolos y caracteres ya existentes

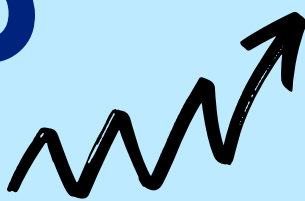

## EVOLUCION

De primero solo incluía letras mayúsculas

En 1967 se agregaron las letras minúsculas y lo que se conoce como USASCII, es decir los códigos del 0 al 127

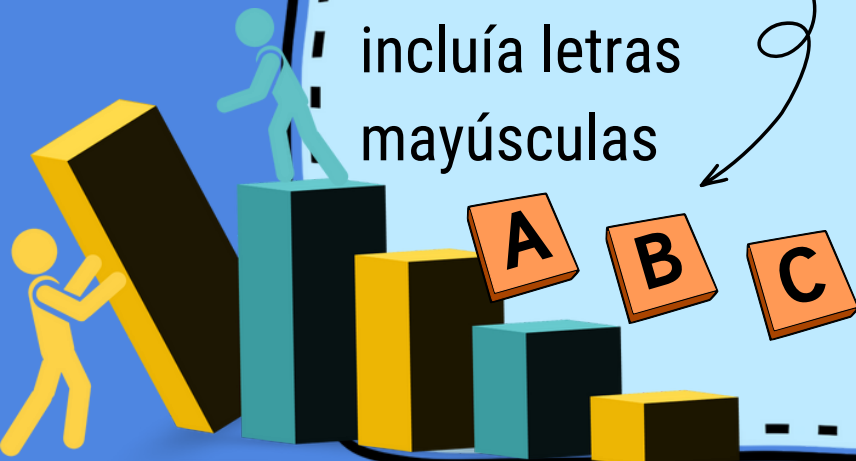

## IBM

se incorporaron 128 caracteres nuevos



Así fue como se agregaron los caracteres que van del ASCII 128 al 255.

En 1981 desarrolló una extensión de 8 bits del código ASCII, llamada "página de código 437",

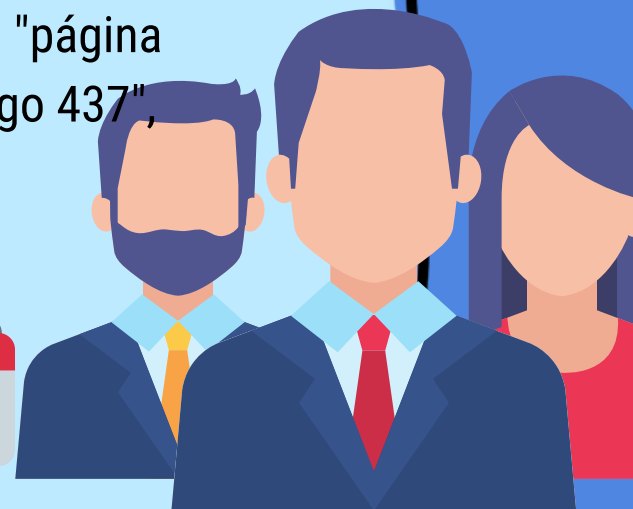

## MODELO 5150

conocido

como "IBM-PC", considerada la primera computadora personal

El sistema operativo de este modelo, el "MS-DOS" también utilizaba el código ASCII extendido.

