



Mi Universidad

MAPA CONCEPTUAL Y CUADRO SINOPTICO

Nombre del Alumno: José Manuel Camacho Bautista

Parcial: I parcial

Nombre de la Materia: Dirección y liderazgo

Nombre del profesor: Antonio Galera Pérez

Nombre de la Licenciatura: Lic. En Derecho

Cuatrimestre: 7 cuatrimestre

Pichucalco, Chiapas a 14 de octubre del 2022

MAPA CONCEPTUAL DE LA UNIDAD IV

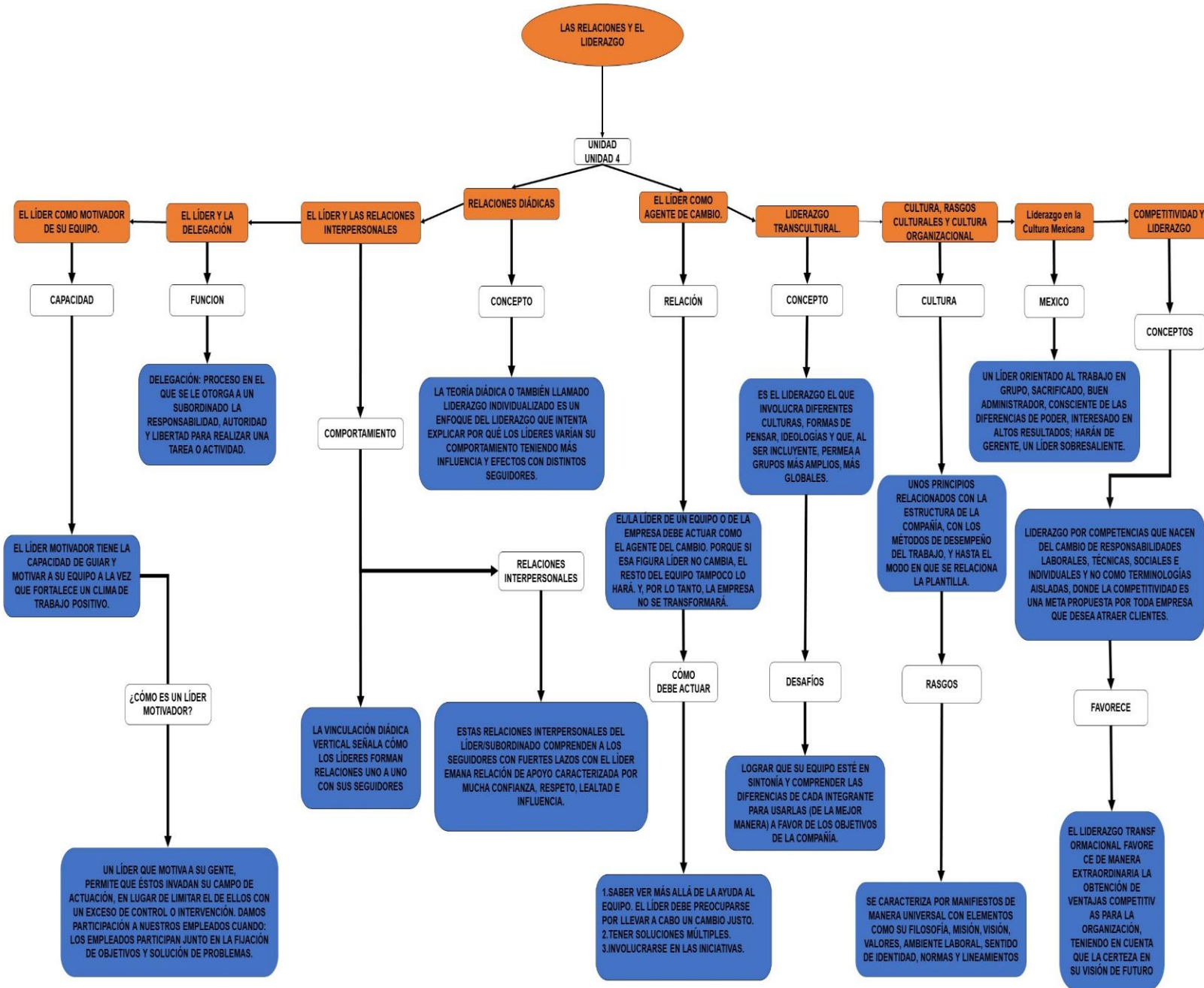

CUADRO SINÓPTICO

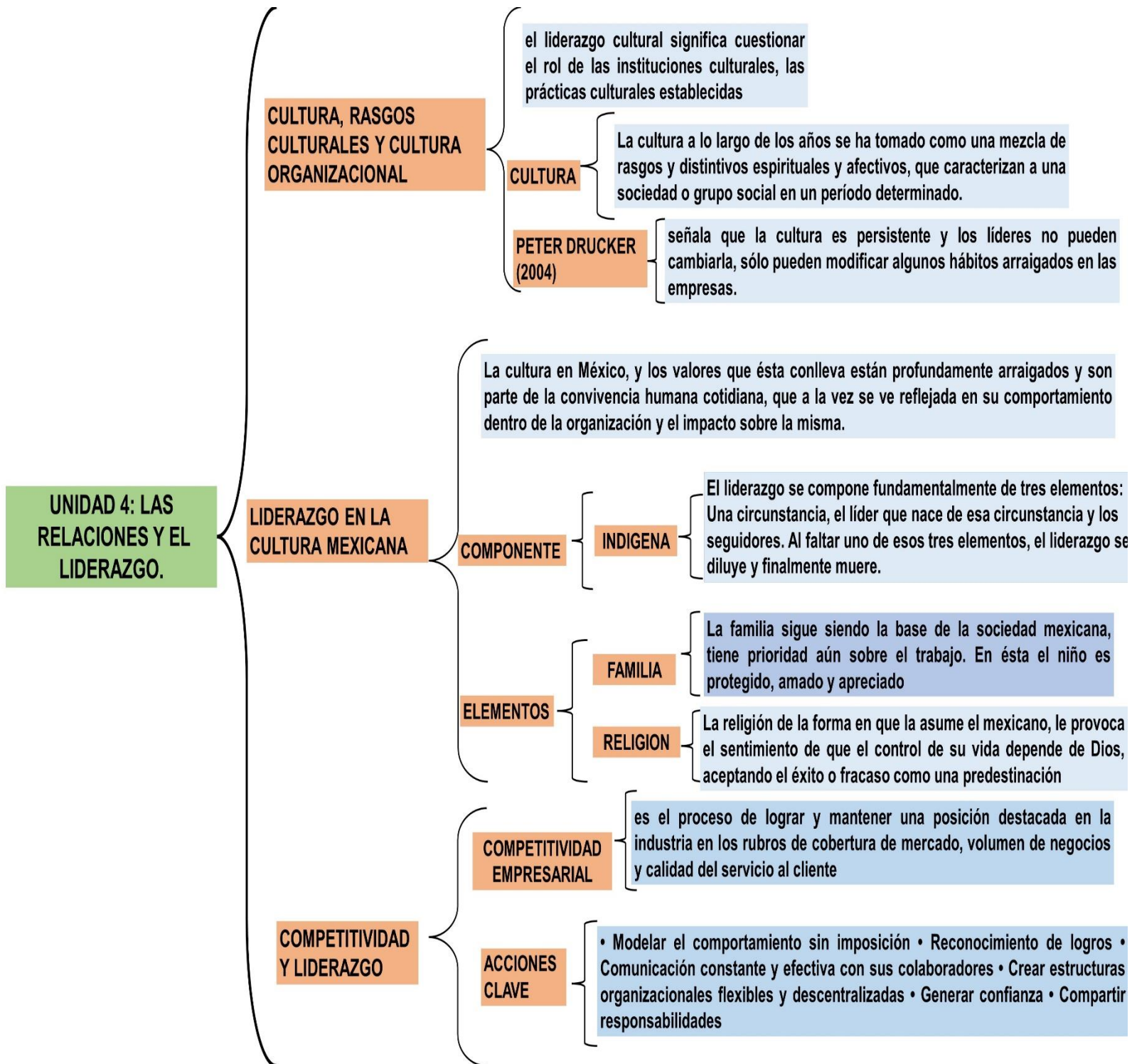

REFERENCIAS

UNIVERSIDAD DEL SUROESTE (UDS) 2022

ANTOLOGIA D Y L PAG. 76 ALA 92 y 93 ALA 105.

<https://cursos.clavijero.edu.mx>

<https://hispanoracing.com/categoria/direcciones>

<https://www.elcomercio.com/cartas/liderazgo-indigena-cartas-direccion-opinion.html>

<https://www.euroinnova.mx>

<https://edem.eu/las-habilidades-directivas-fundamentales-para-la-gestion-de-empresas/>