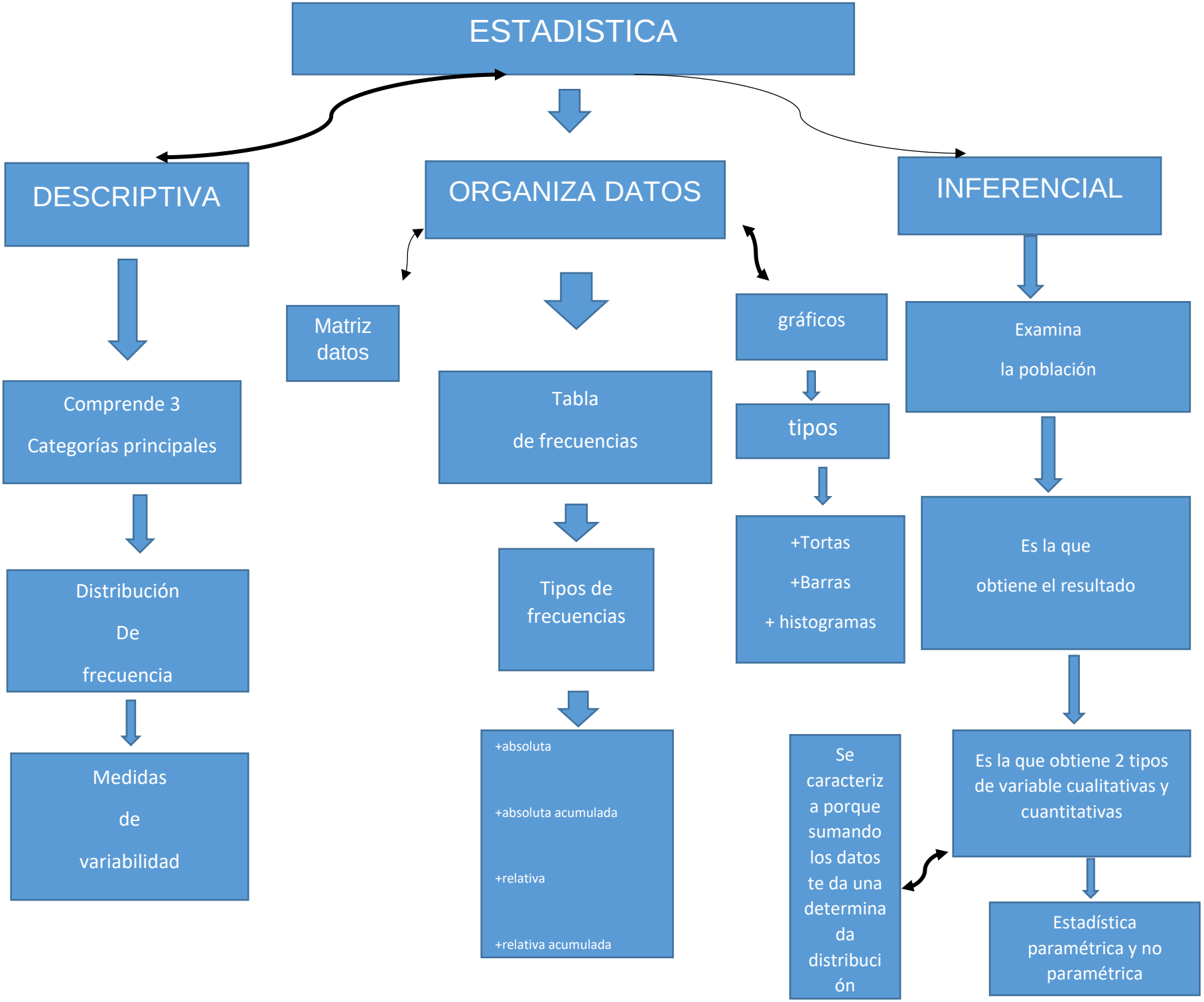
ESTADISTICA
DESCRIPTIVA
ORGANIZA DATOS
INFERENCIAL
Matriz datos
Comprende 3 Categorías principales
Distribución De frecuencia
Medidas de variabilidad
Tabla de frecuencias
Tipos de frecuencias
+absoluta
+absoluta acumulada
+relativa
+relativa acumulada
gráficos
tipos
+Tortas
+Barras
+ histogramas
Examina la población
Es la que obtiene el resultado
Es la que obtiene 2 tipos de variable cualitativas y cuantitativas
Se caracteriza porque sumando los datos te da una determinada distribución
Estadística paramétrica y no paramétrica