



**Nombre de alumnos: Gisseth Guadalupe Jimenez  
Nuñez**

**Nombre del profesor: Lic. Ingrid Bustamante Díaz**

**Nombre del trabajo: Súper notas**

**Materia: Introducción al trabajo social**

**Grado: primero**

**Grupo: único**

# Naturaleza científica e identidad del trabajo social

Unidad 3

# Objeto de trabajo social



Objeto, proviene del latín *objctum*, que significa lo opuesto, o sea contrario al sujeto, es el individuo que hace la intervención, pues el objeto es el carenciado o cliente, aquel individuo que intentaremos ayudar a modificar o mejorar algo, incidimos en él teniendo la convicción de que vamos a dotar al objeto de herramientas para atacar los problemas desde la mayor objetividad posible considerando, por supuesto, el contexto o medio social.



El objeto del trabajo social ha variado durante las distintas épocas históricas, debido a distintos factores que afectan directa e indirectamente a la profesión, varios autores han definido según su punto de vista cual es el verdadero objeto en cuestión.



Conseguir el pleno desarrollo de las personas en su ámbito social y contribuir a su bienestar social.  
Las funciones: Acciones o tareas específicas que el trabajador social realiza para conseguir sus objetivos profesionales.

# Método en trabajo



Se entiende por  
método camino  
hacia = meta – hacia;  
odos – camino.



Es una guía para iniciar un camino. Una serie de procesos que deberemos seguir para construir un objeto y transformarlo. Son una serie de fases, de momentos relacionados entre sí, sistemáticos.

**MÉTODO:  
BAJO SOCIAL DE GRUPO**



El método es lo que otorga profesionalidad, científicidad a una acción; ya que se atiene a una sistematización de operaciones que otorgan autenticidad y evitan acciones aleatorias.



La Teoría y el Método son elementos necesarios para conocer y para actuar científicamente. Pero ambos están determinados por la naturaleza de los problemas que la práctica social aborda.

# Evaluación metodológica: metodología clásica, integración de métodos de trabajo social



La metodología es el conjunto de medios teóricos-técnicos que articulan una disciplina para alcanzar sus fines. Es lo que haces y cómo lo hacemos para conseguir los fines propuestos.

El Método como procedimiento, como estructura es un todo compuesto por partes

interrelacionadas entre sí, que cumplen diversas funciones y que se explican o sólo se pueden entender en relación al todo.

El Método como proceso se adecua a la realidad, es por tanto flexible, sin secuencias rígidas y también es dinámico, atento siempre a las modificaciones del objeto.

Un método, hemos de decirlo una vez más no es una receta mágica. Más bien es como una caja de herramientas, en la que se toma lo que sirve para cada caso y para cada momento.

Una herramienta se usa tanto como se necesita para alcanzar determinados objetivos. Cuando una herramienta no se utiliza, no se desecha por ese solo hecho; está ahí, como entre paréntesis, hasta nuevas circunstancias.

## El método, una perspectiva científica



Al hablar del método científico es referirse a la ciencia (básica y aplicada) como un conjunto de pensamientos universales y necesarios, y que en función de esto surgen algunas cualidades importantes, como la de que está constituida por leyes universales que conforman un conocimiento sistemático de la realidad.



El método

científico tiene su base y postura sobre la teoría mecanicista (todo es considerado como una máquina, y para entender el todo debemos descomponerlo en partes pequeñas que permitan estudiar, analizar y comprender sus nexos, interdependencia y conexiones entre el todo y sus partes), y, por consiguiente, también ese mismo carácter

# Fases del método: Estudio, diagnóstico, planificación, ejecución y evaluación



El método de trabajo social está configurado por la integración y fusión de las diferentes fases o momentos de una estrategia de actuación dentro de un proceso encabalgado e Inter retroactivo.



## Ejecución

Llevar a la práctica las acciones programadas como alternativas de solución.



Comporta cuatro aspectos principales:

- El estudio/investigación que culmina en un diagnóstico
  - La programación
  - La ejecución
  - La evaluación

# Ética y trabajo social

Unidad 4



## La dimensión cualitativa del trabajo social

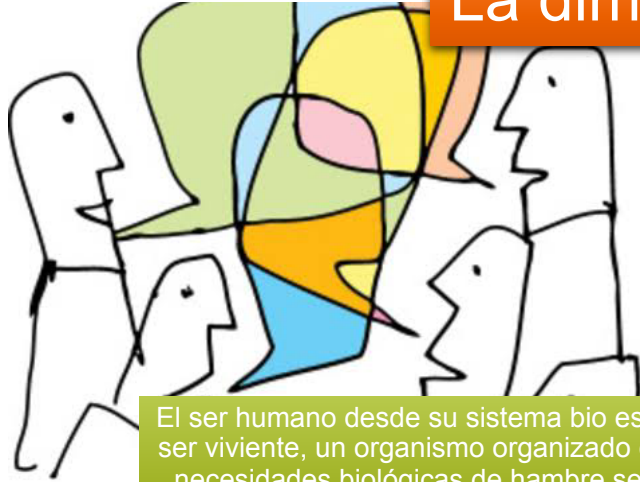

El ser humano desde su sistema bio es un ser vivo, un organismo organizado con necesidades biológicas de hambre sed, sexualidad.



La formación de su identidad es parte de su naturaleza humana que está sujeta a dos

tendencias: seguridad y desarrollo



El objetivo de la investigación cualitativa es el de proporcionar una metodología de investigación que permita comprender el complejo mundo de la experiencia vivida desde el punto de vista de las personas que la viven

# Cualidades y condiciones para ser trabajador social



# Conocimientos y habilidades que se necesitan para ser trabajador social

Es necesario adquirir una serie de conocimientos (formación teórica) y tener una serie de habilidades y destrezas propias del quehacer profesional (dominio de métodos y técnicas específicas).



Teórica



Metodológica (ámbitos de lo procedimental)



Conocimiento de la realidad



Disciplinas que sirven como marco referencial de actuación.



Filosóficas



Adiestramiento práctico

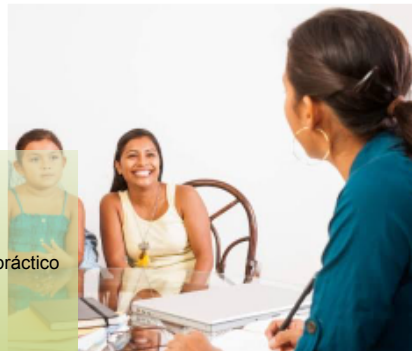

# Funciones del trabajador social



Orientar a las personas para desarrollar las capacidades que les permitan resolver sus problemas sociales, individuales y/o colectivos.



Promover la facultad de autodeterminación, adaptación y desarrollo de las personas.

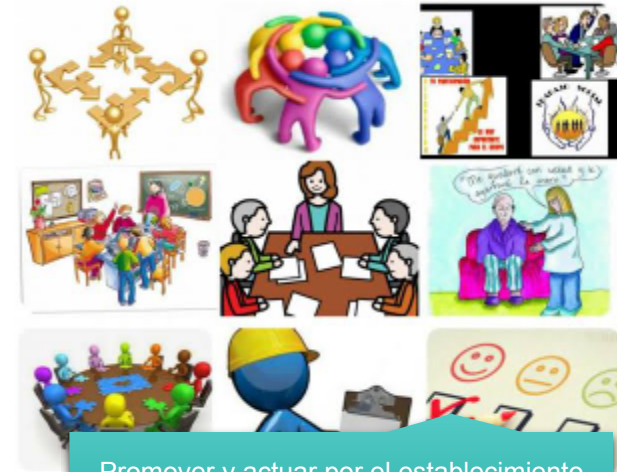

Promover y actuar por el establecimiento de servicios y políticas sociales justas o de alternativas para los recursos socioeconómicos existentes.



Facilitar información y conexiones sociales con los organismos de recursos socioeconómicos (articular redes).



Conocer, gestionar y promocionar los recursos existentes entre sus potenciales usuarios y los profesionales de otras ramas de las ciencias que pueden estar en contacto con sus potenciales usuarios.



posee un cuerpo de conocimientos propios, y sistémicos, un saber práctico, un código deontológico, entre otras características propias de las profesiones.

# Una reflexión en torno al trabajo social

## Algunas reflexiones en torno al Rol del Trabajador/a Social



Ma. Alejandra Rojas, Trabajadora Social  
Noviembre 2013

Promueve el cambio social, la resolución de problemas en las relaciones humanas, y el fortalecimiento y la liberación del pueblo, para incrementar el bienestar



El surgimiento de la profesión tuvo un carácter conservador y antimoderno, el Trabajo Social tuvo en su surgimiento un fuerte carácter antidemocrático, dado que su intervención no era la legitimación de un derecho, ni la construcción de ciudadanía.



El reto es dignificarnos y valorarnos más día a día, sin olvidar el espíritu humano de nuestra profesión.