



**Nombre de alumnos:** Denisse Areli De La Cruz Vazquez

**Nombre del profesor:** Ingrid Bustamante Diaz

**Nombre del trabajo:** Super Notas

**Materia:** Introducción al trabajo social

**Grado:** 1er. Cuatrimestre

**Grupo:** "Único"

Comitán de Domínguez, Chiapas a 16 de octubre de 2022.

## UNIDAD III

### NATURALEZA CIENTIFICA E IDENTIDAD DEL TRABAJO SOCIAL



Lo que trabaja una disciplina o profesional.

Se enfocará en las necesidades sociales, dando como prioridad al individuo



Enfoque científico: cumplir las reglas de la investigación permite conocer la realidad social

#### 3.1 OBJETO DE TRABAJO SOCIAL



Objeto de intervención: donde el trabajador social interviene

Objeto del estudio: es el campo teórico, que permite el análisis del objeto a intervenir

#### OBJETIVOS EN TRABAJO SOCIAL:

Obtener el desarrollo de la persona en su ámbito social y su bienestar social.

#### AUTONOMA PROMOCIONAL:

Mejorar sus condiciones. Da soluciones desde un plano teórico.

#### ASISTENCIALISTA PRESTACIONAL:

Cambia las condiciones de su entorno que son un obstáculo para su bienestar.



## 3.2 METODO EN TRABAJO SOCIAL



Un método consta de diferentes fases, ayudado de una teoría

- Teoría de orientación
- El método que desarrolla la teoría
- La practica



Distinguir entre el método y las técnicas

El método es la acción y las técnicas los instrumentos de trabajo



Las características que lo engloban:

Flexible-dinamico: las estrategias en diferentes casos

Global: la realidad y tomar en cuenta las diferentes variables

Interdisciplina: los otros profesionales que intervienen

Operativo: los resultados concretos

Método como procedimientos: estructura que cumple diversas funciones.

Conocimiento y construcción: El diagnóstico del individuo.



### 3.3 EVOLUCIÓN METODOLÓGICA: METODOLOGIA CLÁSICA, INTEGRACIÓN DE MÉTODOS EN TRABAJO SOCIAL

La metodología es un conjunto de teorías y técnicas de una disciplina, para lograr sus fines

El método como procedimiento, como estructura y el método como proceso

#### TECNICAS DE DIAGNOSTICO:

- Observación
- Entrevista
- Historias de vida
- Análisis del contenido
- Dinámica en grupo

EL METODO COMO PROCESO se amolda a la realidad del sujeto, adaptando la teoría a este

Ya que estos son procedimientos flexibles y adaptativos



Toda metodología de intervención social debe ser modificable y adaptable

### 3.4 EL METODO, UNA PERSPECTIVA CIENTIFICA

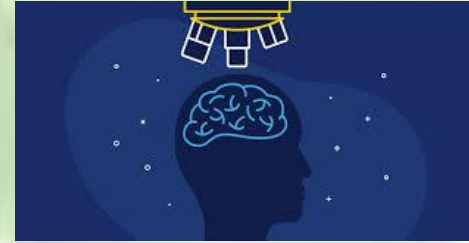

Da prioridad al razonamiento científico

Es una ciencia básica

Este método procura una adecuada elaboración de esos pensamientos

Es un conjunto de pensamientos universales

**METODO CIENTIFICO:**

Tiene su postura y base sobre la teoría mecanicista

Interesado únicamente en la física y en la química



No existe el método del trabajo social, no existe un método de hacer algo específicamente



### 3.5 FASES DEL METODO: ESTUDIO, DIAGNOSTICO, PLANIFICACION, EJECUCION Y EVALUACION

#### “METODO BASICO”

Las formas de intervención social, la integran diferentes fases

Tiene 4 aspectos principales.

- El estudio que culmina un diagnostico
- La programación
- La ejecución
- La evaluación

#### “LA METODOLOGIA”

Se componme de 4 aspectos

- Métodos y técnicas de:
  - Investigación
  - Programación
  - Ejecución
  - Evaluación



No hay ninguna técnica propia, son formas de tomar acción.



## UNIDAD IV

### ETICA Y TRABAJO SOCIAL

#### 4.1 LA DIMENSION CUALITATIVA DEL TRABAJO SOCIAL



El ser humano es un ser con necesidades biológicas



La formación de su identidad es parte de su naturaleza:

- Desarrollo y seguridad

El ser humano pertenece a una cultura y no a un habitat

El ser humano es un ser de racionalidad

## 4.2 CUALIDADES Y CONDICIONES PARA SER UN BUEN TRABAJADOR SOCIAL

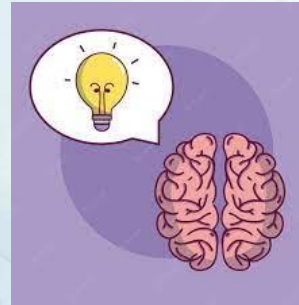

### TRABAJADOR SOCIAL:

- Personas con buen nivel teórico
- Inteligentes
- La capacidad de comprensión teórica
- Desarrolla su posible profesionalidad
- Temperamento y carácter



Aun siendo personas inteligentes pueden no tener la cualidad para el trabajo con la gente



### 4.3 CONOCIMIENTOS Y HABILIDADES QUE SE NECESITAN PARA SER TRABAJADOR SOCIAL



Aparte de las cualidades, tenemos que tener ciertos “conocimientos” y destreza del quehacer profesional

- Conocimiento de la práctica del trabajo social
- Analizar y diagnosticar situaciones programar las acciones
- Desarrolla la práctica del diagnóstico
- Establecer relaciones humanas





#### 4.4 FUNCIONES DEL TRABAJADOR SOCIAL



- Orientar a las personas
- Facilitar información y conexiones sociales
- Promover y actuar
- Gestionar los recursos
- Busca el bienestar, desarrollo y protección de los derechos



Los trabajadores sociales planifican estrategias de servicio de bienestar, análisis y desarrollo

Esta labor profesional también se encuentra en el área de:

- Salud
- Educación
- Justicia
- Empleo
- Etc.





Necesita de otras diciplinas diferentes por ser tan amplia



Promueve el cambio social, la resolución de conflictos

### 4.5 UNA REFLEXION EN TORNO AL TRABAJO SOCIAL

Continúa siendo técnico o pirotécnico

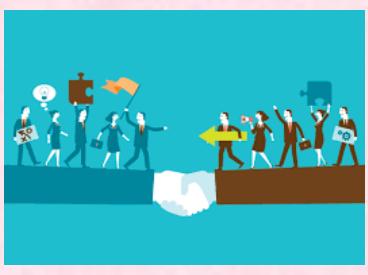

Su enfoque y su finalidad se ajusta a integración social

Una razón de subvaloración es que nos ha categorizado como una profesión auxiliar

