



Nombre de alumnos:

Vania Susana Sánchez López

Nombre del profesor:

LIC.T.S. Ingrid Bustamante Díaz.

Nombre del trabajo:

Súper nota de la unidad 3 y 4

Materia:

Trabajo social y gestión comunitaria.

Grado:

Primero.

Grupo:

Único.

Unidad 3. Naturaleza científica e identidad del trabajo social.

3.1. Objeto de trabajo



Objeto, proviene del latín, que significa lo opuesto, o sea contrario al sujeto.

El objeto es aquello con lo que trabaja una disciplina para conocerla y transformarla.

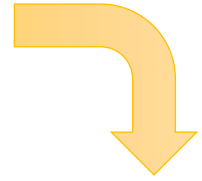

Miguel Ángel Quintanilla decía que el objeto: “se utiliza en contextos como objeto de conocimiento, objeto de voluntad u objeto de acción.

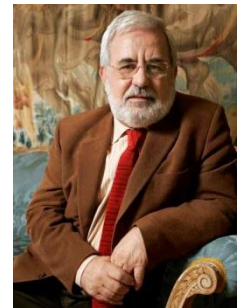

Quintanilla también señala que la filosofía escolástica se ha heredado la distinción entre objeto material y objeto formal del conocimiento de una ciencia.



- El objeto material es el tipo de realidad de la que se ocupa una ciencia.
- El objeto formal es el aspecto bajo el que una determinada ciencia

Objetivos en trabajo social:

- a) autonomía promocional.

Esta atiende necesidades, da respuestas, se inspiran en los valores, se enfocan en las personas marginadas y su rol es profesional.



- b) asistencialista prestacional.

1. se ajusta al marco de derechos sociales reconocidas.

2. y a la red de equipamientos, instalaciones y servicios establecidos.



Características:

Atiende a necesidades de naturaleza material-intelectual, se guían por los valores y reparto equitativo, el objetivo principal es facilitar los bienes sociales básicos a quienes no tienen acceso a ello.



Demandas metodológicas o instrumentales: estudia la situación, diagnostica, evalúa, e incorpora los hallazgos al cuerpo teórico.



Acción profesional:

Define el problema, selecciona alternativas, ejecutan las actividades y evolucionan.

3.2. Método en trabajo social.



Se entiende por método a una serie de procesos que debemos seguir para construir un objetivo y transformarlo.

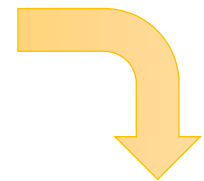

La acción científica se fundamenta en una triple alianza entre: la teoría, el método y la práctica.



Característica que la engloba:

Es flexible, global, interdisciplinaria, operativa, y participativo. Por lo tanto es un medio teorico-tecnico.



Para el conocimiento y construcción del objeto de intervención las técnicas son: observación y entrevista, historias de vida, análisis de contenido, grupos de discusión, etc.



Pasos a seguir: analizar y sintetizar los elementos, inferencia inductiva, determinación de resultados, y elaboración conceptual y planteamientos de objetos.



Pasamos de teoría a práctica: por lo que se debe conocer la situación, a partir de ahí programar la intervención, llevar a cabo los programas y evaluar los resultados.



La metodología o método como estudio se puede utilizar estas dos acepciones: 1. Para designar el estudio de los supuestos ontológicos, epistemológicos, lógicos, etc.
2. se alude al conjunto de operaciones, que ordena y sistematiza.



3.4 fases del método: estudio, diagnóstico, planificación, ejecución y evaluación.

El método del trabajo social está configurado por la integración y fusión de una estrategia de actuación.



Sus aspectos importantes son:



Estudio: conocer los aspectos de la realidad en la que se quiere actuar.



Se estudia para actuar y se ha de estudiar tanto cuanto se necesita para actuar.

Programación: se trata de formular y proyectar cual es el camino que se quiere ir haciendo.



Su finalidad es proporcionar criterios técnicos.

Hay que definir y enunciar, tener objetivos, establecer prioridades, hacer elecciones, etc.



Ejecución: es el momento del hacer, en él se producen los hechos u operaciones.

Lo principal: la relación con las personas, el lugar, cuando, las actividades, las técnicas y equipó a utilizar.

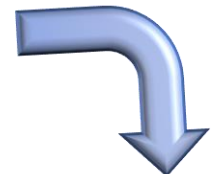

Estas 4 etapas se llaman estructura básica de procedimiento.



Evaluación: enjuiciar el mérito y el valor de la intervención.

Tipos: evaluación de diseño, de instrumentos del programa y de resultados.

Unidad IV. Ética y Trabajo Social.

4.1. La dimensión cualitativa del trabajo social.

El ser humano desde su sistema bio es un ser viviente.



El cual tiene necesidades biológicas de hambre y sed.

Su identidad está sujeta a la seguridad y desarrollo.



Atributos que le son inherentes:

El ser humano solo es una sumatoria de procesos fisiológicos y psicológicos.

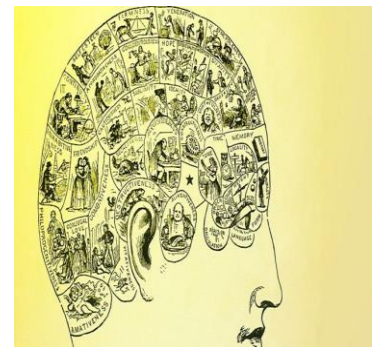

La investigación cualitativa:

Es el estudio de la gente a partir de lo que dicen o hacen las personas en el escenario social y cultural.

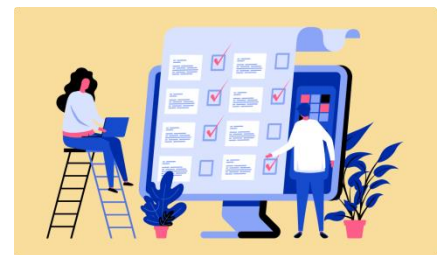

Huberto Maturana decía: "somos seres que lenguaje amos."

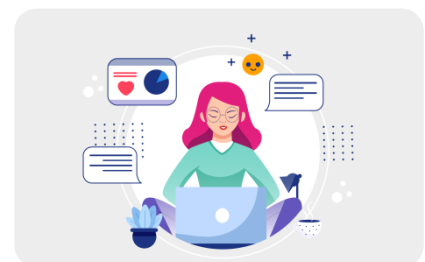
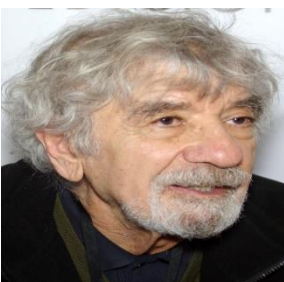

Objetivos:

proporcionar una metodología.



Características:

Son investigaciones basadas en los sujetos, su proceso es inductivo, el investigador interactúa con los participantes.



4.2. Cualidades y condiciones para ser trabajador social.

Personas con nivel teórico e inteligencia, pueden no tener cualidades para el trabajo con la gente.

La comprensión teórica y capacidad metodológica quedan subordinadas a la importancia del factor humano.



El trabajador social debe desarrollar su propia profesionalidad.

Las cualidades humanas no solo son psicológicas, sino también en la manera de situarse y comportarse.



4.3. Conocimiento y habilidades que se necesitan para ser trabajador social.

Deben tener conocimientos teóricos, habilidades y destrezas propias.



Componentes: analizar y diagnosticar, desarrollar capacidades, y establecer relaciones humanas.



Teoría.

Apoyada de: la sociología, psicología,

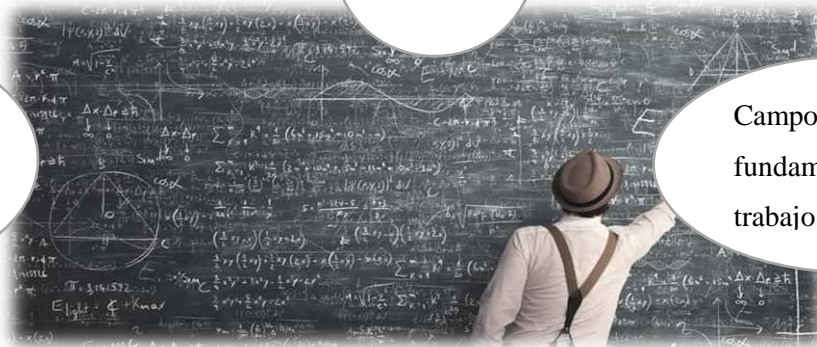

Campo: historia y fundamento del trabajo social.

Metodología.

Apoyada de: la estadística, método y técnica.



Campo: métodos del T.S. y métodos de intervención.

Conocimiento de la realidad.

Del país, religión, ámbito. Etc.

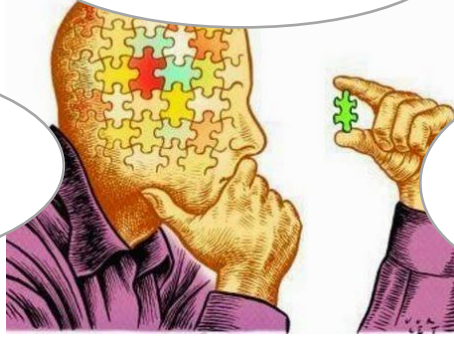

Los campos y servicios del trabajo social.

Disciplinas.

Asignaturas médicas y jurídicas.



Campo: política social.

Filosófica.

Antropología filosófica, corrientes ideológicas contemporáneas.

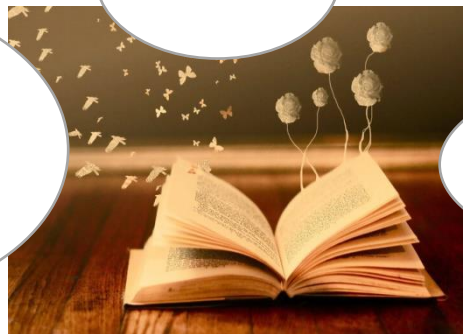

Postulados y principios del T.S.

4.4. Funciones del trabajo social.

Funciones del trabajo social según F.I.T.S. (federación internacional del trabajo social):



Orientar.



Promover



Actuar.



Facilitar información.



Conocer y gestionar.

El licenciado en trabajo social que atreves de los métodos de las ciencias debe:



Conocer, interpretar e intervenir.



Registra los fenómenos.



Aplica metodologías.



Trabajan en equipo.



A veces toman el papel de líder.

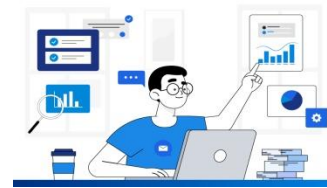

Realiza investigación



Government

El T.S. puede realizar sus funciones en instituciones públicas, sociales y privadas.



El T.S. busca el bienestar, desarrollo y protección de los derechos sociales de las personas.



4.5. Una reflexión en torno al trabajo social.

El T.S. promueve el cambio social, da soluciones, fortalece y libera al pueblo, para incrementar el bienestar.



Un trabajador social puede ser sinónimo de bondad, pero serlo por obligación no es saludable.

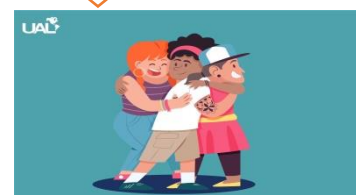

Parra (1999): dice que la profesión tuvo un carácter conservador y anti moderno.



Díaz Argueta (2006): menciona que el fortalecimiento de la profesión no implica negar la historia, sino re significar nuestra identidad.



La mayoría de profesionistas del T.S. son mujeres.



Alayon (1988): el T.S. no constituye una categoría abstracta.



La profesión se define por la función que cumplen en un orden social.



Cazzaniga (2005): “cada uno de los que portamos el título de trabajo social somos responsables de la formación y construcción disciplinaria.”



Las grandes ideas de como potenciar la profesión saldrán de la misma profesión.

