



Nombre de alumnos: Randy Arbey Espinoza Pérez

Nombre del profesor: ARMILENDI DÍAZ HERNÁNDEZ

Nombre del trabajo: Super nota unidad 1 EVALUACIÓN



Cuatrimestre: septime

Licenciatura: Ciencias de la Educación

Frontera Comalapa, Chiapas.



Concepto

Recolección e integración de datos relacionados con la psique individual, se utilizan herramientas como la entrevista psicológica, así también de pruebas psicométricas y aplicación de pruebas proyectivas.



Tipos de evaluación psicológica

Evaluación clínica, evaluación clínica terapéutica, evaluación psicológica forense, evaluación psicológica laboral

test psicométricos, Test proyectivos y pruebas informales.

DIVISIÓN DE LOS TEST PSICOLÓGICOS



Los test psicométricos son pruebas estandarizadas que se aplican y califican según normas establecidas, Test Proyectivos: Son pruebas o test elaborados para revelar características de la personalidad, sentimientos y aspectos de la conducta, y por ultimo pero menos importante pruebas no estandarizadas o informales son test cuyas normas y reactivos no han sido sometidos a procesos de validación psicométrica pero son de mucha utilidad para el psicodiagnóstico.

Refiere a los deberes relativos a una práctica determinada, en donde enunciados normativos sobre la evaluación psicológica que dan lugar a los códigos de ética del psicólogo, así también la deontología corresponden los deberes y obligaciones de los psicólogos.

PRINCIOS ÉTICOS Y DEONTOLÓGICOS EN LA EVALUACIÓN PSICOLÓGICA DEONTOLOGÍA



DERECHOS DE LOS EVALUADOS

- 1.-Derecho a dar consentimiento informado,
- 2.- derecho a ser informado de los resultados de la prueba,
- 3.- derecho a la privacidad y a la confidencialidad,
- 4.- derecho a recibir la clasificación menos estigmatizadora

ESTRUCTURALES, TEMÁTICAS, EXPRESIVAS O GRÁFICAS y ASOCIATIVAS

TIPOS DE TEST O TÉCNICAS PROYECTIVAS

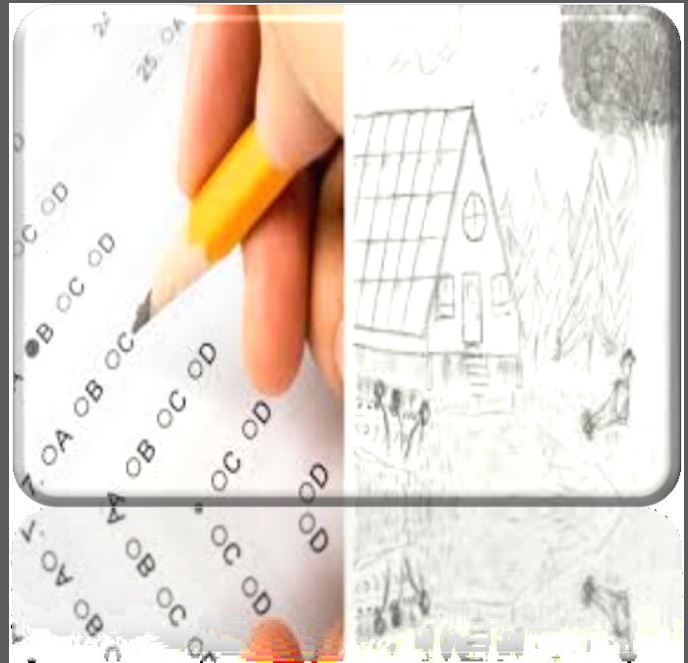

Estructurales: Posee un material visual pero sin estructuración, Temáticas: Presentan un estímulo visual como láminas, fotos, dibujos sobre los cuales debe construirse una historia, Expresivas o Gráficas: No se presenta estímulo visual previo y presentan consignas escritas o verbales, Asociativas: Conllevan una instrucción verbal o escrita a la que el evaluado debe responder por asociación.

- 1.- En 1905 en París elabora el primer test de inteligencia junto a su colega Tehodore Simon.
- 2.- introduce el concepto de psicodiagnóstico
- 3.- Introduce el término Edad Mental al considerar que la inteligencia se incrementa con el desarrollo evolutivo

PRINCIPALES APORTES DE BINET AL DESARROLLO DE LA PSICOMETRÍA



Determinar la más adecuada relación entre las necesidades individuales, grupales o colectivas y los recursos del entorno inmediato, institucional o socio-comunitario requeridos para satisfacer dichas necesidades



¿EN QUE CONSISTE LA EVALUACIÓN PSICOLÓGICA EN EL ÁREA EDUCATIVA?

Instrumentos para la evaluación relativa al alumno, Instrumentos para la evaluación relativa al contexto,

TIPOS DE INSTRUMENTOS PARA LA EVALUACIÓN EN PSICOLOGÍA EDUCATIVA



INTELIGENCIA.

el funcionamiento intelectual se manifestaba en aspectos físicos gruesos de los seres humanos

