

Mapa conceptual

Nombre del Alumno: Yadira Guadalupe Manzano Gálvez

Nombre del tema: Desarrollo

Parcial: 2

Nombre de la Materia: Niñez

Nombre del profesor: Maricelis Galdámez Gálvez

Nombre de la Licenciatura: Psicología

Cuatrimestre: 4



Frontera Comalapa, Chiapas a 26 de septiembre de 2022

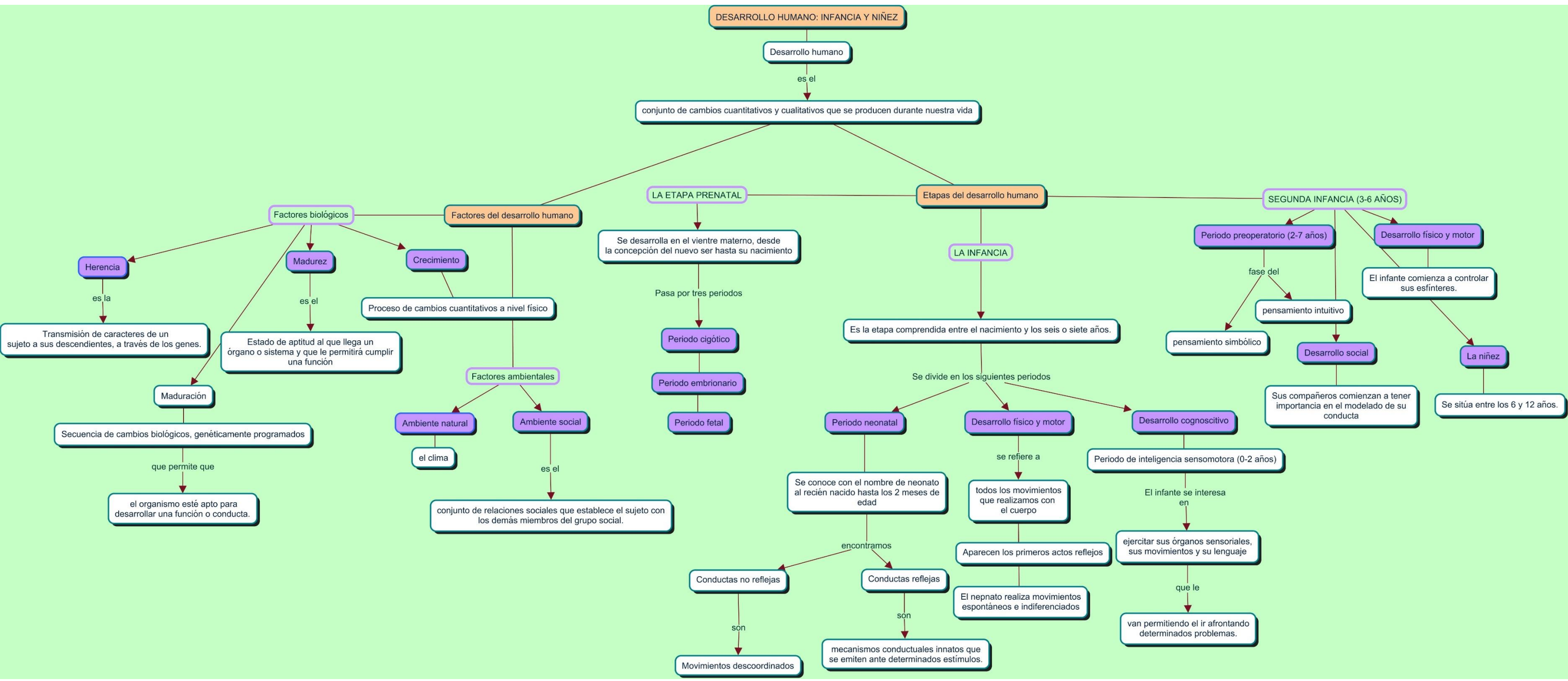

INFANCIA: DESARROLLO DEL RECIÉN NACIDO HASTA LOS DOS AÑOS DE EDAD

Desarrollo psicomotor

Evaluación del desarrollo

se utiliza dicho término para

Escala de Evaluación del Desarrollo Psicomotor de 0 a 24 meses (EEDP)

describir la evolución integral del niño

evalúa

Lenguaje: verbal y no verbal

Coordinación

Motora (motricidad gruesa y fina)

Social

PERIODO SENSORIOMOTOR

Piaget distingue seis subestadios

DESARROLLO DE DESTREZAS MOTORAS

Sub-estadio 1 (0 - 1 mes)

Sub-estadio 2 (1 - 4 meses)

Sub-estadio 3 (4 - 8 meses)

Va de lo simple a lo complejo

Ejercicio de los reflejos

Primeras adaptaciones adquiridas

Reacciones circulares primarias

Reacciones circulares secundarias y procedimientos para prolongar los espectáculos interesantes

y

de movimientos individuales hacia otros más coordinados

El bebé ejercita sus reflejos innatos

Coordinación

visión - succión

Repetirá acciones placenteras las cuales están centradas en su propio cuerpo.

Repetirá acciones placenteras intencionales

el niño

ya interacciona con objetos del medio

A los tres meses el bebé comenzaría a rodar sobre sí mismo.

a los 10 meses podría desplazarse por todas partes con mayor propiedad y muy pronto podría mantenerse parado.

A los seis meses lograría sentarse sin apoyo y comenzaría a moverse de formas variadas (gateo).

Sub-estadio 5 (12 - 18 meses)

Reacciones circulares terciarias y del descubrimiento de nuevos medios a través del experiencia activa

Repetirá acciones placenteras intencionales

ya interacciona con objetos del medio

Sub-estadio 4 (8 - 12 meses)

Coordinación de esquemas secundarios y su aplicación a situaciones nuevas

consiste en

una búsqueda activa

para

provocar un efecto nuevo

para

ver lo que pasa

Sub-estadio 6 (18 - 24 meses)

Invencción de nuevos medios a través de combinaciones mentales

Primeras simbolizaciones.

Comienza a categorizar los objetos.

Puede representar mentalmente un objeto en su ausencia.

el niño

persigue de antemano un fin.

