



**Nombre del alumno: Elma Yahaira Jimenez
Calderón**

**Nombre del profesor: E.E. Rubén Eduardo
Domínguez García**

**Nombre del trabajo: mapa conceptual de bases
fisiológicas de la práctica de enfermería.**

Materia: fundamentos de enfermería I

PASIÓN POR EDUCAR

Grado: 1.

Grupo: "A"

Frontera Comalapa, Chiapas, a 16 de octubre 2022.



ACTIVIDAD Y EJERCICIO.

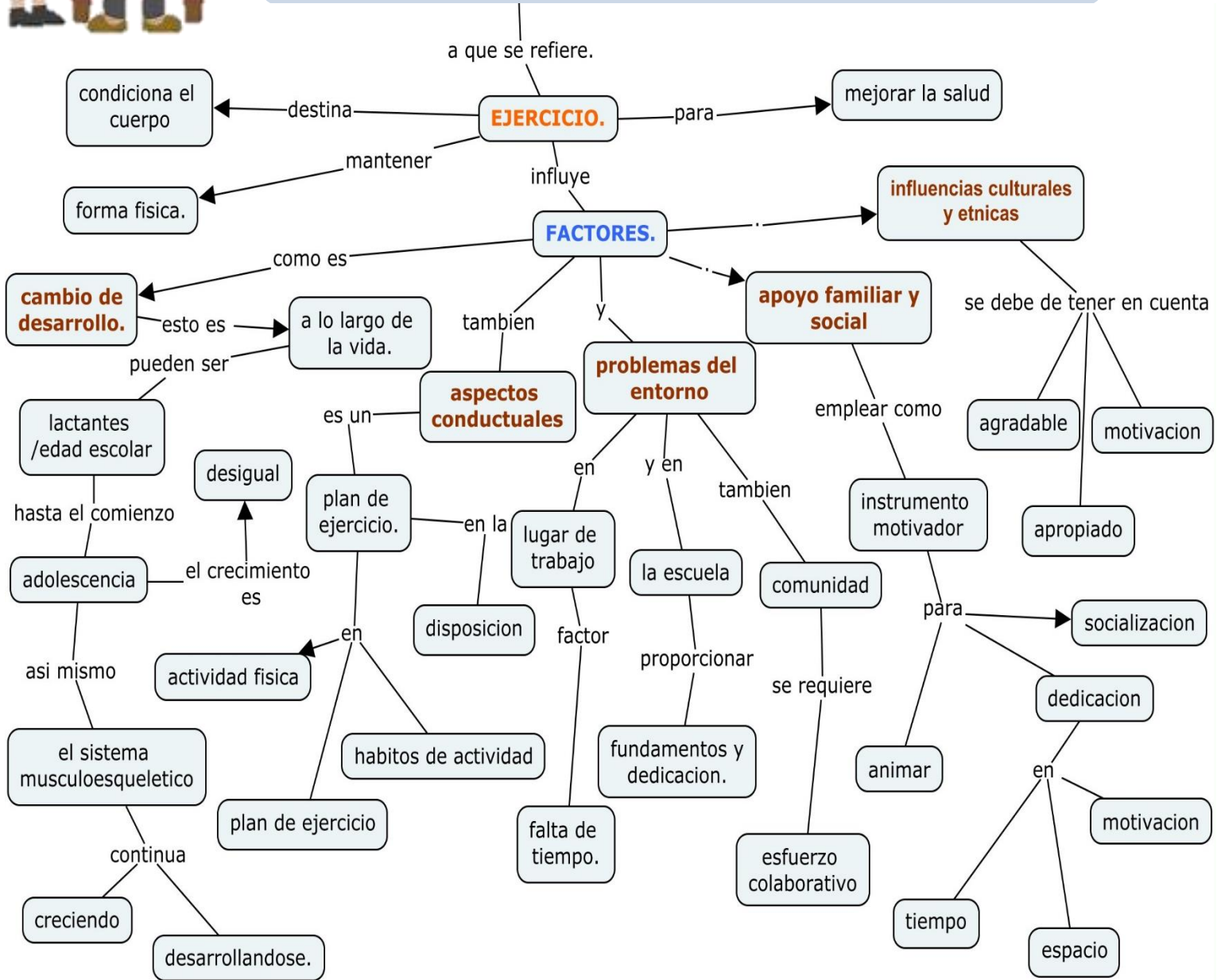

HIGIENE.

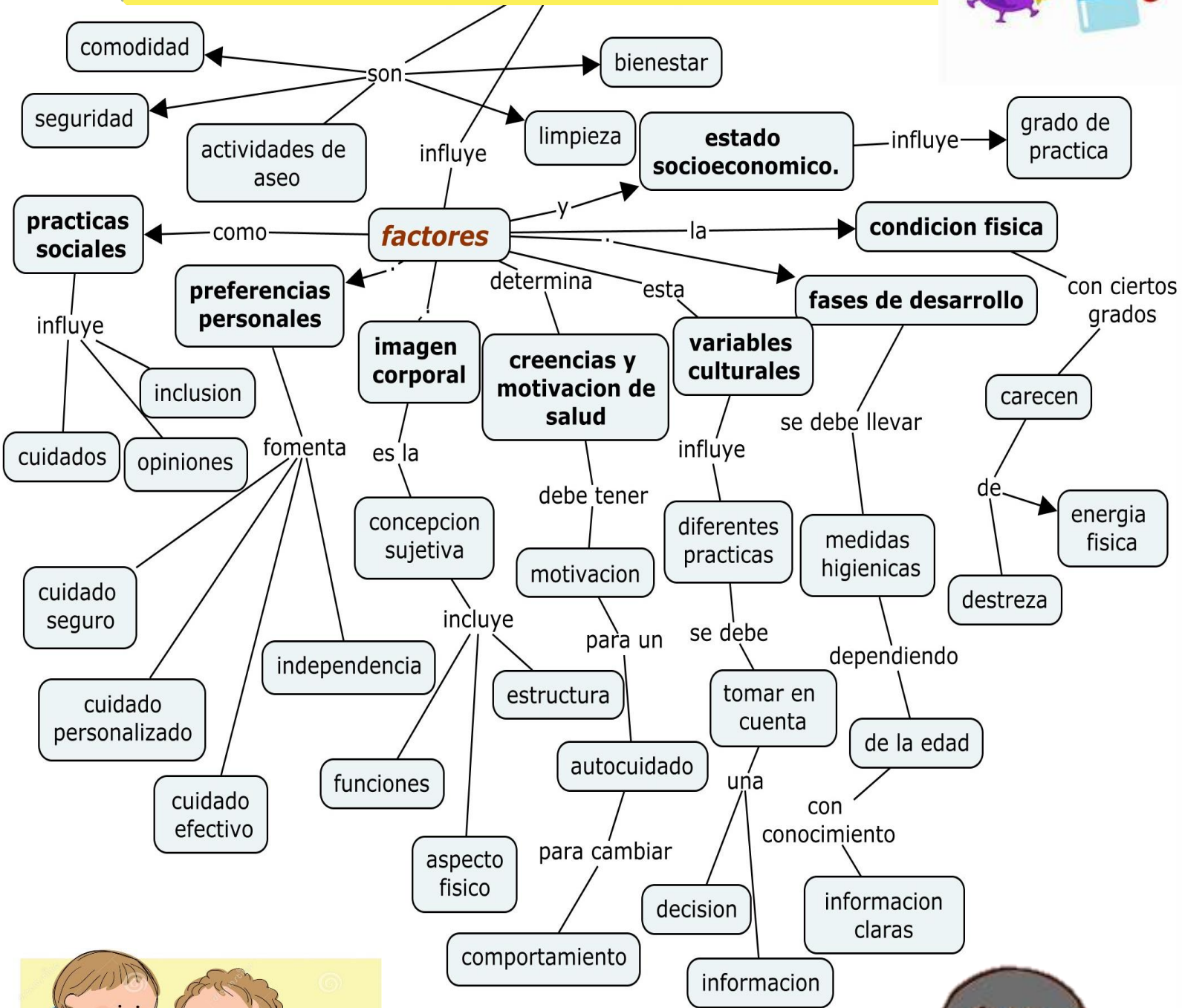
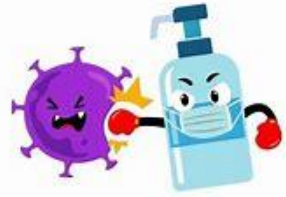

EQUILIBRIO DE LÍQUIDOS, ELECTRÓLITOS Y ACIDO-BASE.

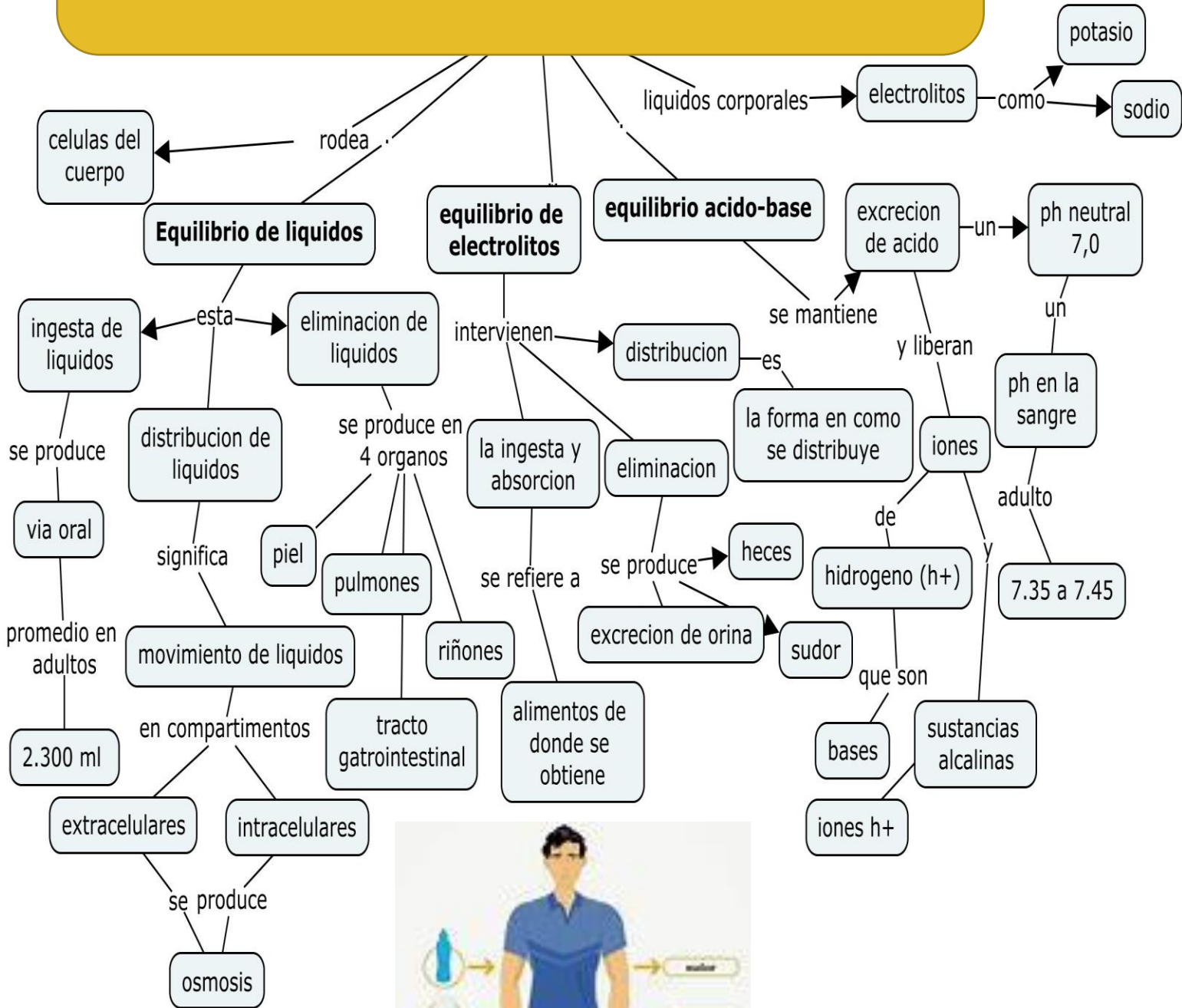



SUEÑO

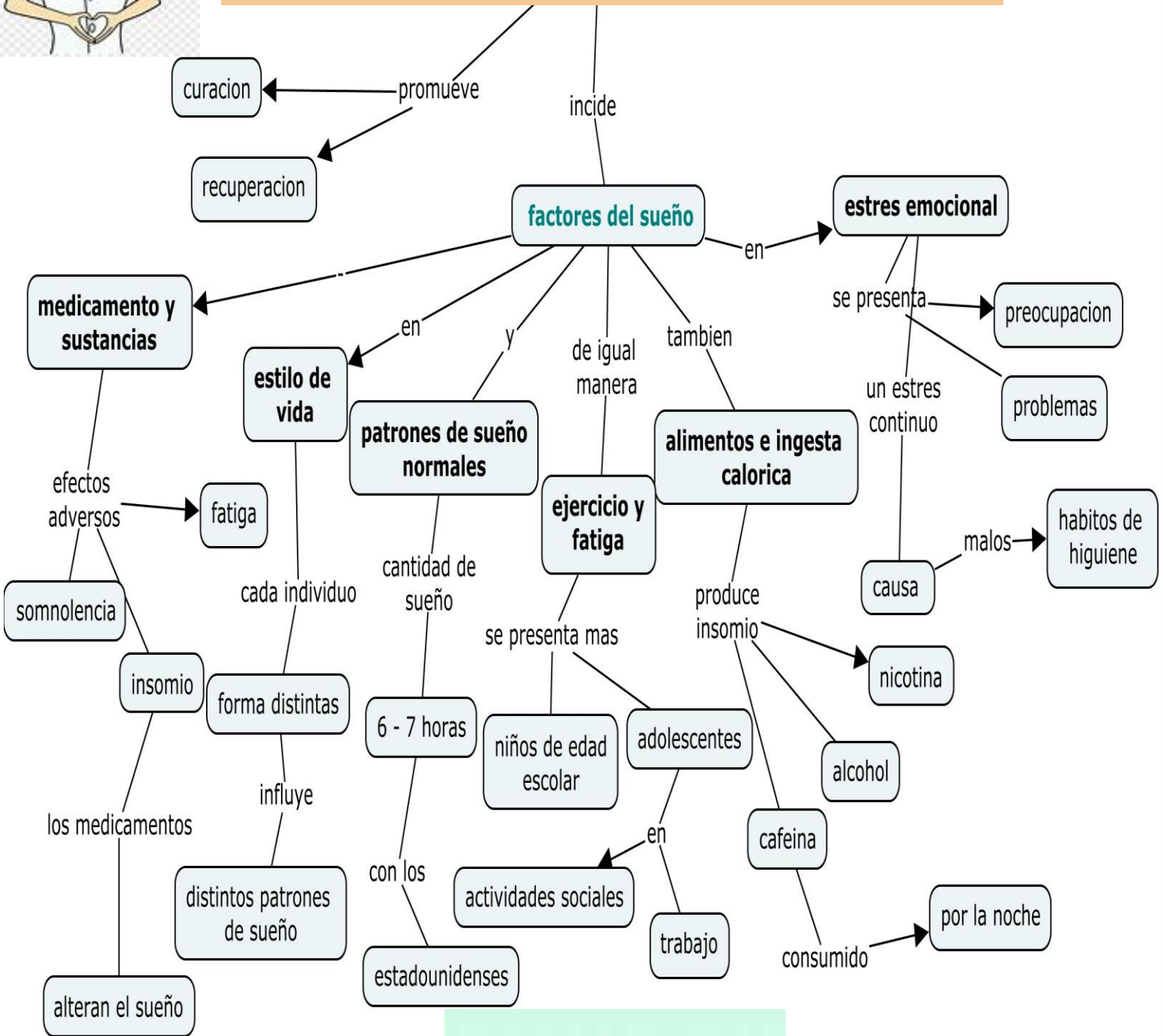



NUTRICIÓN

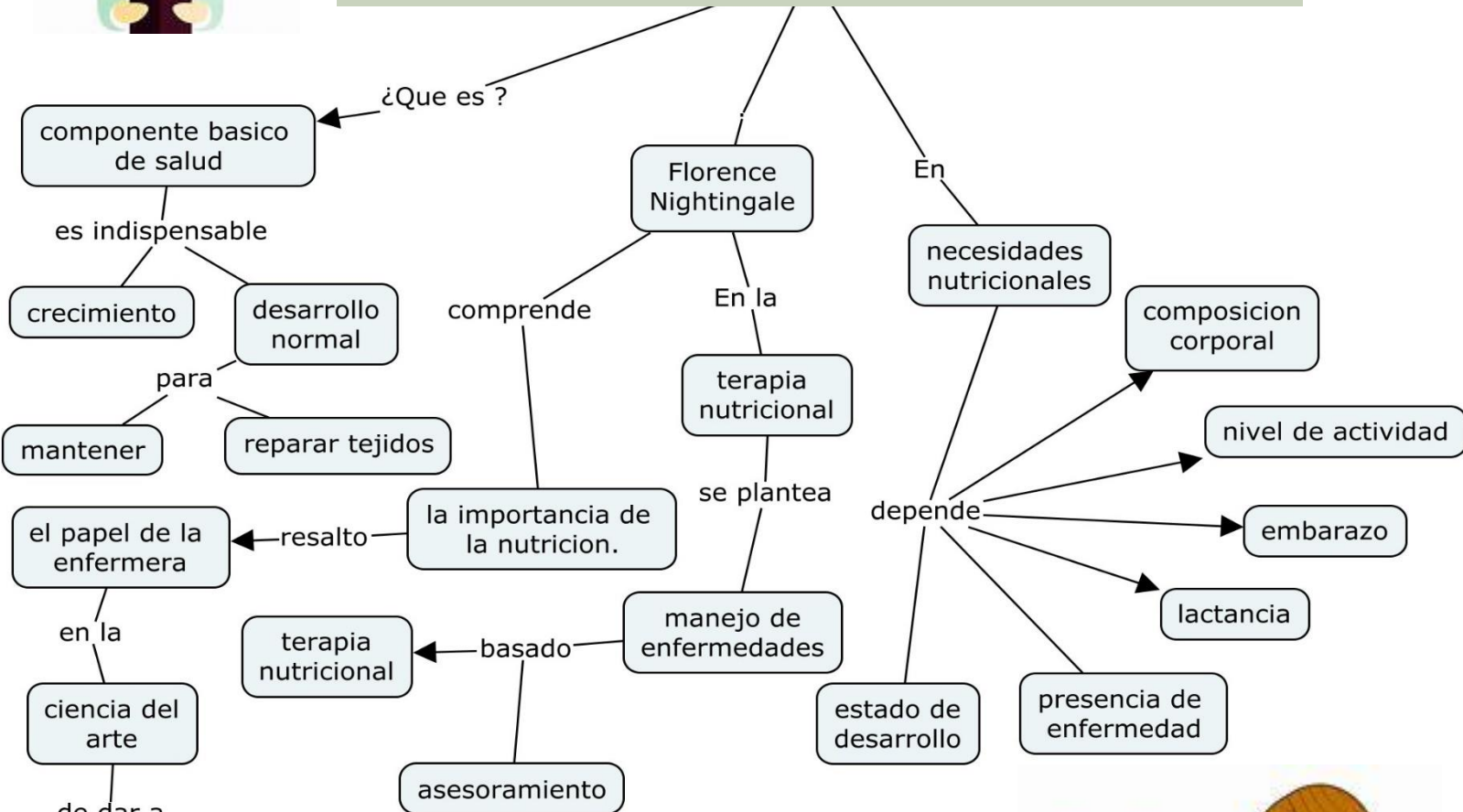

ELIMINACIÓN URINARIA

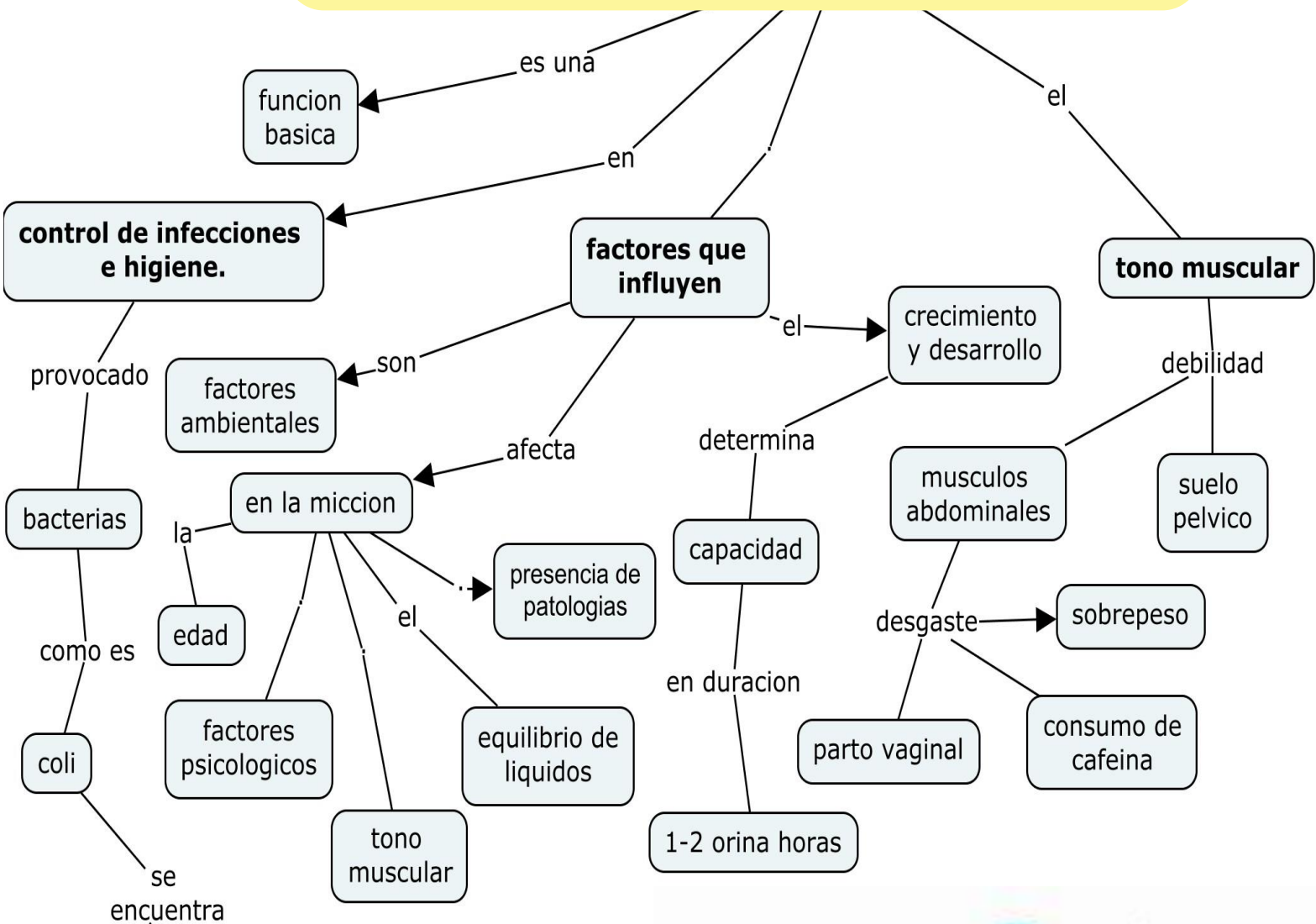

ELIMINACIÓN INTESTINAL

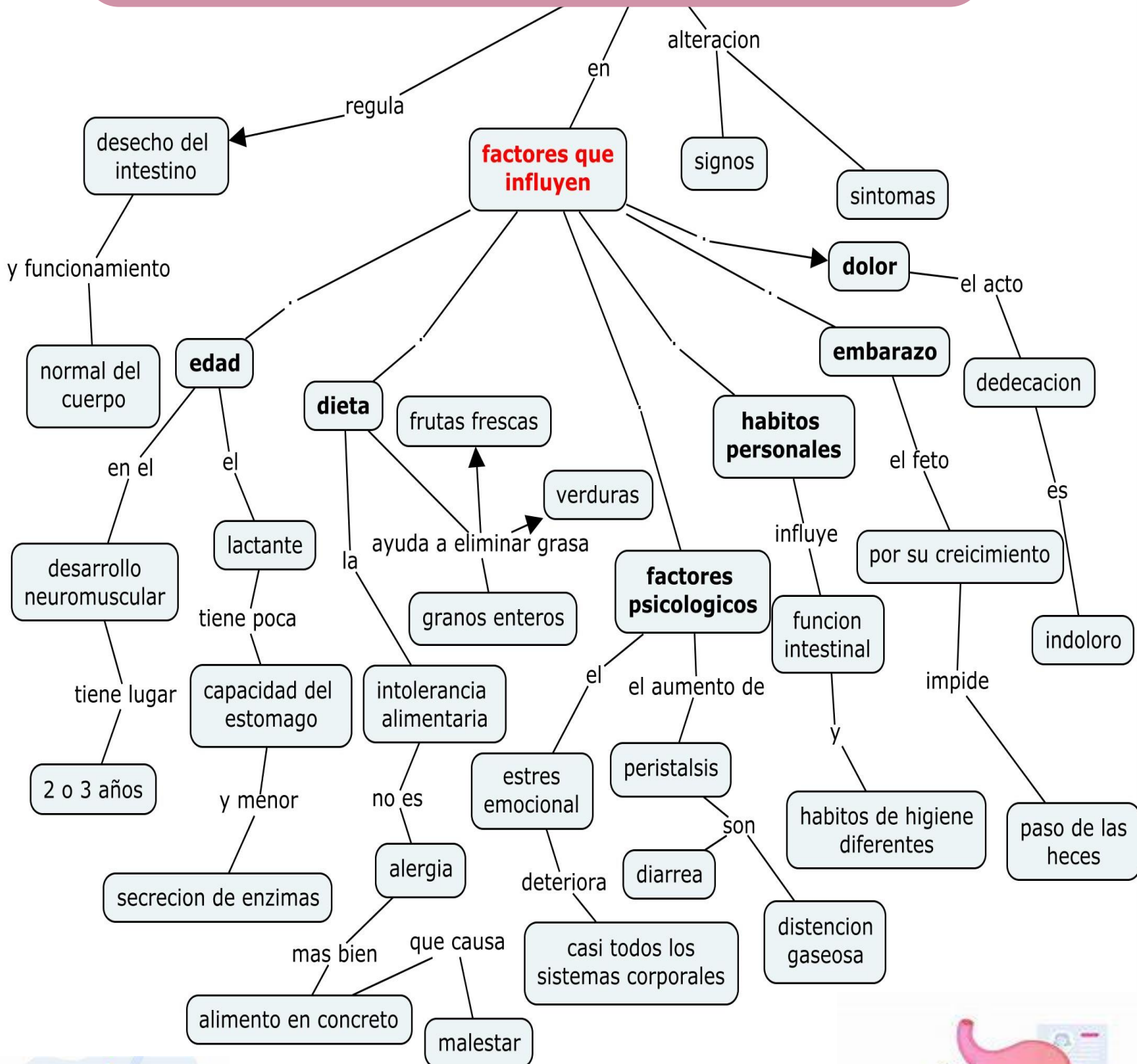

INTEGRIDAD DE LA PIEL Y CUIDADO DE HERIDAS.

