



ASIGNATURA: Introducción Al Trabajo Social.

CATEDRÁTICA: Asli Belen Calderon Roblero.

ALUMNNA: Wendy Patricia Vela Calderón.

LICENCIATURA: Trabajo Social Y Gestión Comunitaria.

PARCIAL: 1 Cuatrimestre.

Frontera Comalapa Chis.

6 de diciembre del 2022.

MAPA CONCEPTUAL

UNIDAD II .. EVOLUCION Y DESAROLLO DEL TRABAJO SOCIAL.

2.3. El trabajo social en América Latina. La Reconceptualización.

2.4. Fundamentación epistemológica del trabajo social.

2.5 Trabajo social como disciplina social e integral.

2.6.1 Aportaciones de otras ciencias.

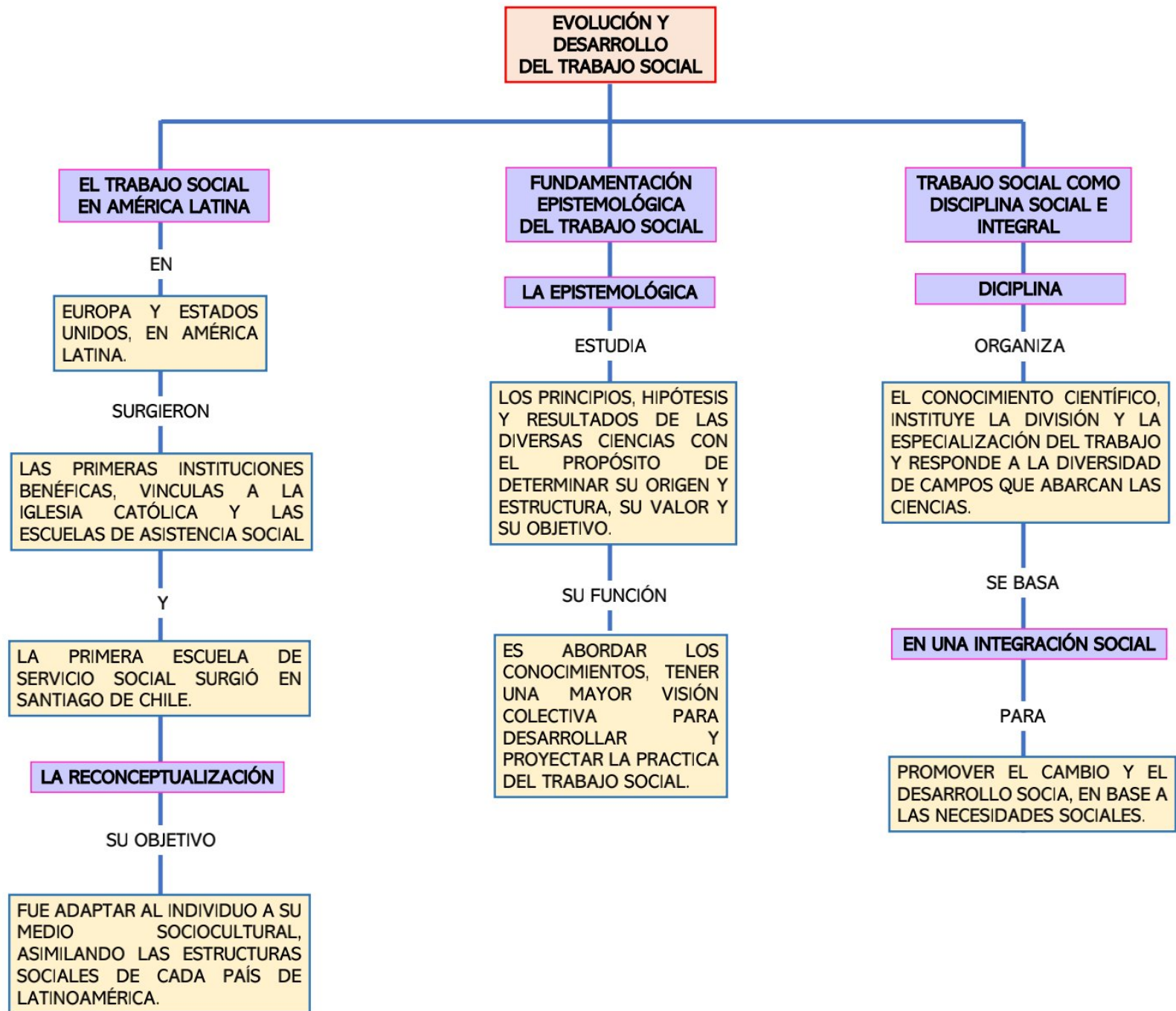

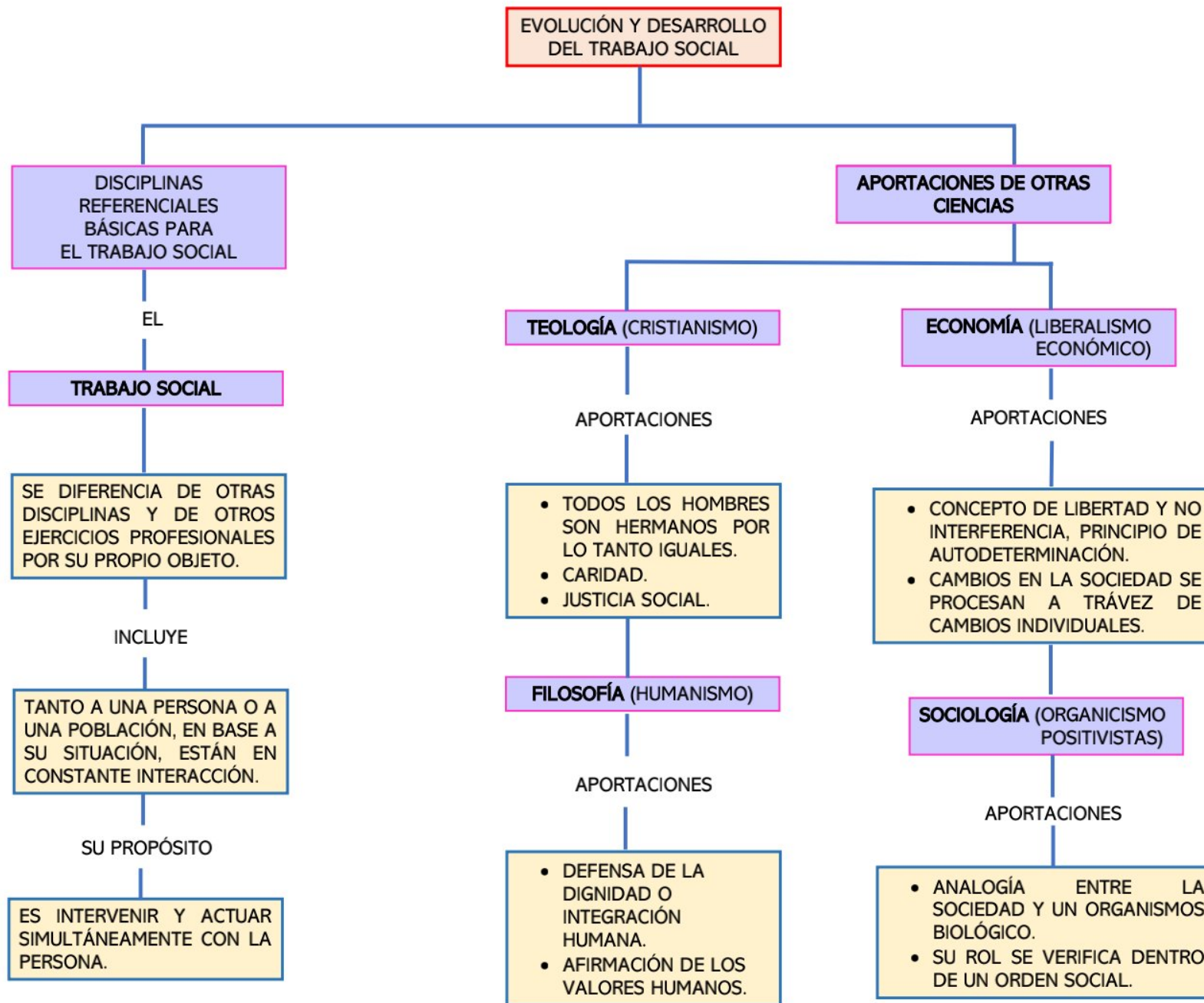

BIBLIOGRAFIA:

- Antología UDS.
- Alemán Bracho, Carmen. Introducción a los servicios sociales / Carmen Alemán Bracho, Tomás Fernández García. PUBLICACIÓN Madrid : Universidad Nacional de Educación a Distancia, 2005.
- Caride, José Antonio. Las fronteras de la pedagogía social : perspectiva científica e histórica / José Antonio Caride. PUBLICACIÓN Barcelona : Gedisa, 2005.
- Children, young people and families : examining social work practice in Europe / edited by Maria José Freitas. PUBLICACIÓN Roma : Carocci, 2005