



## **Ensayo**

**NOMBRE DEL ALUMNO: YERENI MADAI VELAZQUEZ RODAS**

**TEMA: PRACTICA CLINICA DE ENFERMERIA**

**PARCIAL: I**

**MATERIA: PRACTICAS CLINICAS DE ENFERMERIA II**

**NOMBRE DEL PROFESOR: ERVIN SILVESTRE CASTILLO**

**LICENCIATURA: ENFERMERIA**

**CUATRIMESTRE: 7**

*FRONTERA COMALAPA, CHIAPAS A 26 DE SEPTIEMBRE DEL 2022*

# Prácticas clínicas

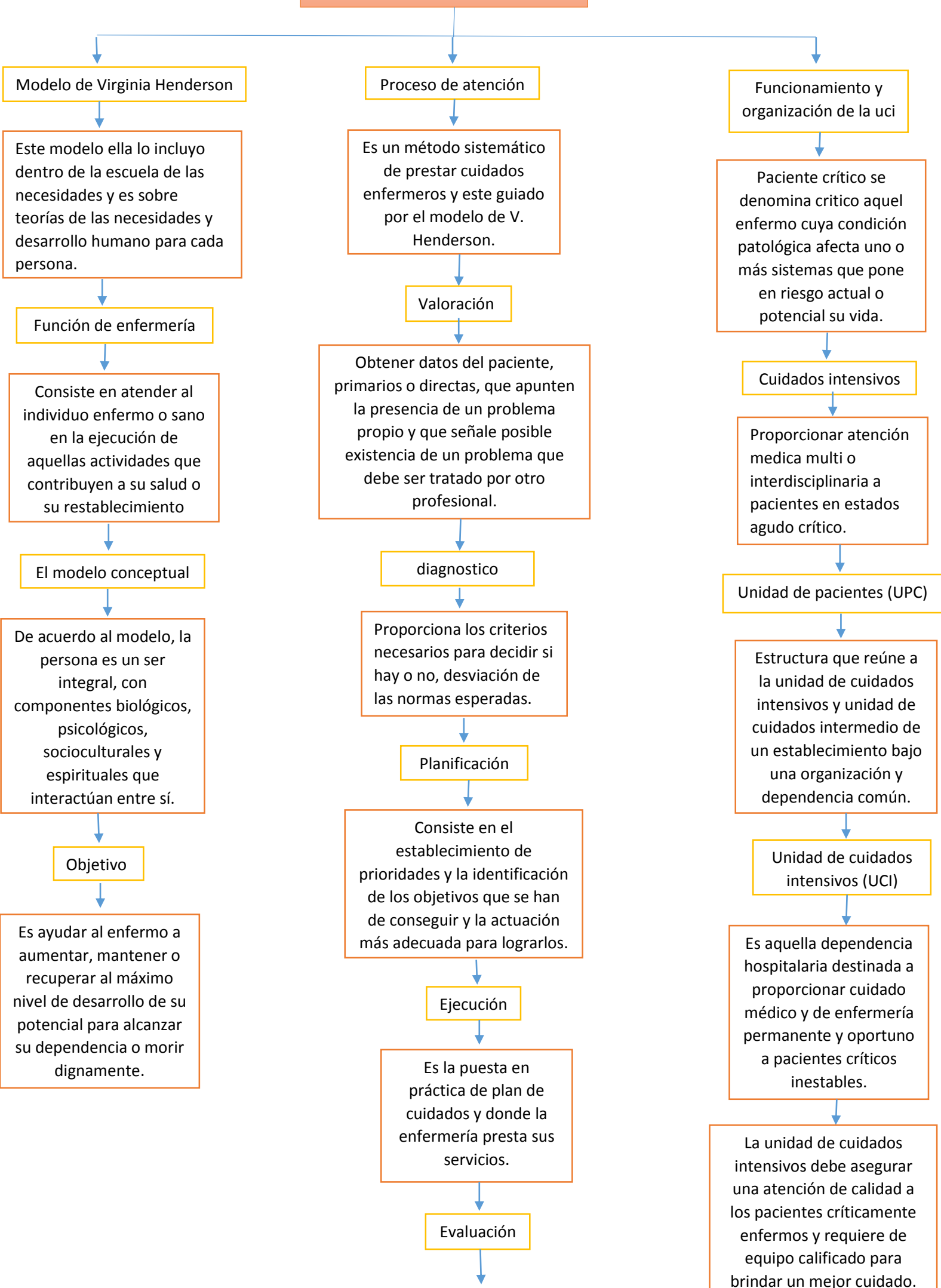

Se determina la eficacia de la intervención enfermera en términos de logro de los objetivos propuestos.

