MAPA CONCEPTUAL

NOMBRE DEL ALUMNO: ADRIANA BRITNEY PEREZ MAZARIEGOS

TEMA: GENERALIDADES DE ENFERMERIA MEDICO-QUIRURGICA

PARCIAL: I

MATERIA: ENFERMERIA CLINICA I

NOMBRE DEL PROFESOR: ERVIN SILVESTRE CASTILLO

LICENCIATURA: ENFERMERIA

CUATRIMESTRE: 4

Departamento quirúrgico

- Área quirúrgica
  - Es: Conjunto de locales e instalaciones especialmente acondicionadas y equipadas, aisladas del resto del hospital.
    - Se divide en
      - Zona negra
        - Es: Área de intercambio donde circula todo personal del hospital, denominada también como externa y sucia.
      - Zona gris
        - Es: Área limpia, donde hay mas restricciones. Aquí se ubica CEYE, sala de recuperación y también los lavabos.
      - Zona blanca
        - Es: Área estéril donde se realizan las intervenciones quirúrgicas.
          - Recomendaciones: Portar correctamente el uniforme quirúrgico, uñas cortas, limpias y sin esmalte, no usar ningún postizo, evitar el uso de joyería, evitar el uso de adornos en el pelo, mantener cerradas las puertas de esta zona durante todo el procedimiento quirúrgico.
  - Características: -**Piso, techo y pared** de color blanco, sin esquinas, piso de color azules y antiderrapante, **puertas** de vaivén, **iluminación** fuerte ya sea blanca o amarilla, **electricidad** debe tener muchos enchufes para evitar sobre cargas y la **temperatura** debe ser de 20 a 24 grados.
- Mobiliario y equipos del quirófano
  - Estos son: Bancos de altura, civetas de patada, tripié, mesa quirúrgica, mesa de riñón, mesa de mayo, mesa Pasteur, escalerilla, lampara de chicote, carro de reanimación, aspirador portátil, incubadora, cuna térmica o calor radiante.
- Ropa quirúrgica
  - Es: Una barrera efectiva entre piel, el cabello, la orofaringe, los pies y el ambiente quirúrgico.
- Personal quirúrgico
  - La mayoría de los equipos incluye el siguiente personal: Cirujano, ayudante del cirujano, anestesiólogo, enfermera instrumentista, enfermera circulante.

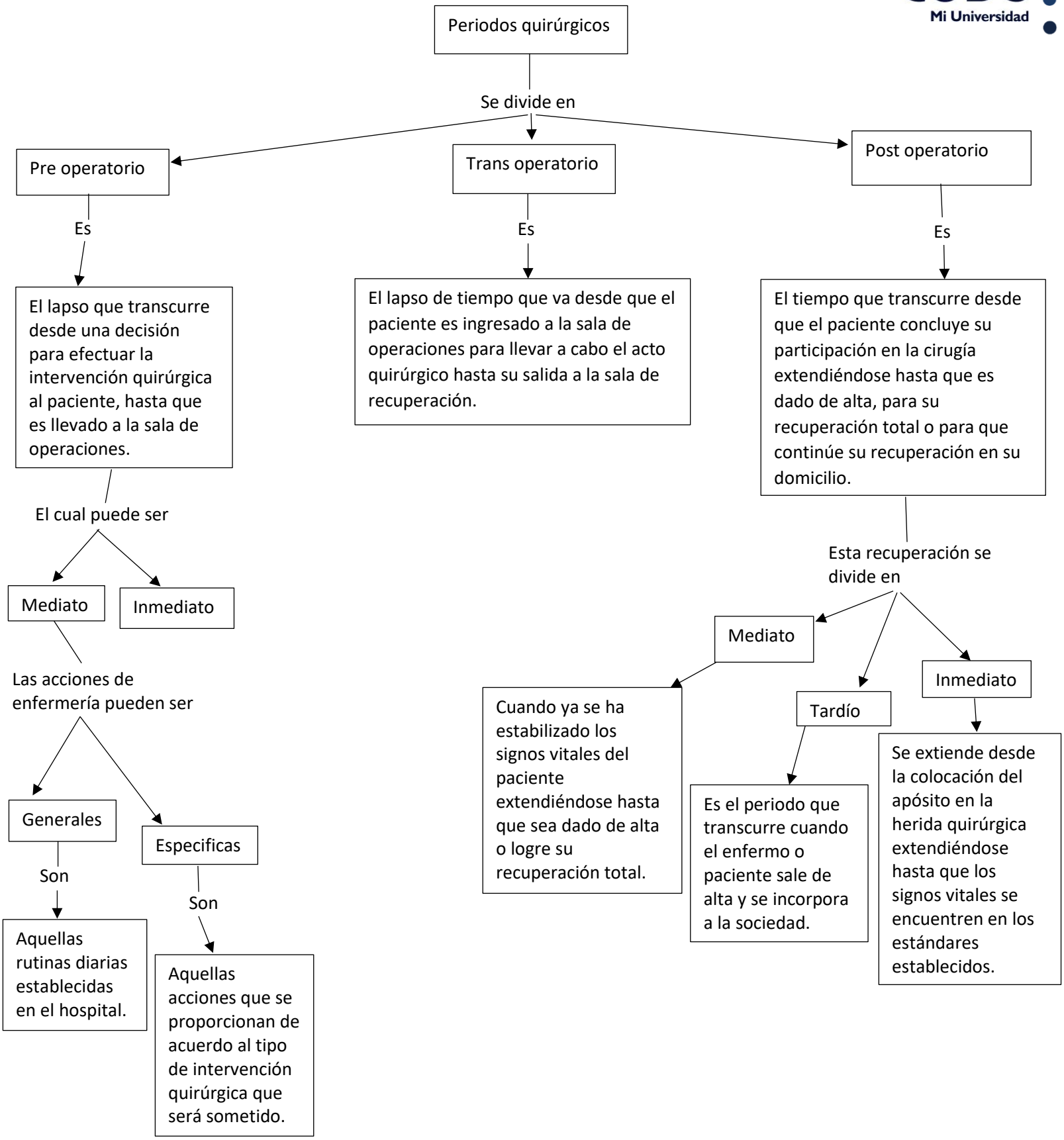
Periodos quirúrgicos
Se divide en
Pre operatorio
Trans operatorio
Post operatorio
Es
El lapso que transcurre desde una decisión para efectuar la intervención quirúrgica al paciente, hasta que es llevado a la sala de operaciones.
El cual puede ser
Mediato
Inmediato
Las acciones de enfermería pueden ser
Generales
Especificas
Son
Aquellas rutinas diarias establecidas en el hospital.
Son
Aquellas acciones que se proporcionan de acuerdo al tipo de intervención quirúrgica que será sometido.
Es
El lapso de tiempo que va desde que el paciente es ingresado a la sala de operaciones para llevar a cabo el acto quirúrgico hasta su salida a la sala de recuperación.
Es
El tiempo que transcurre desde que el paciente concluye su participación en la cirugía extendiéndose hasta que es dado de alta, para su recuperación total o para que continúe su recuperación en su domicilio.
Esta recuperación se divide en
Mediato
Tardío
Inmediato
Cuando ya se ha estabilizado los signos vitales del paciente extendiéndose hasta que sea dado de alta o logre su recuperación total.
Es el periodo que transcurre cuando el enfermo o paciente sale de alta y se incorpora a la sociedad.
Se extiende desde la colocación del apósito en la herida quirúrgica extendiéndose hasta que los signos vitales se encuentren en los estándares establecidos.