



Mi Universidad

NOMBRE DEL ALUMNO: Yarenis Marilyn Rodriguez Diaz

TEMA: introducción y generalidades en urgencias

PARCIAL:I

MATERIA: Enfermería en Urgencia y Desastres

NOMBRE DEL PROFESOR:

LICENCIATURA: LIC. Enfermería

CUATRIMESTRE: 7

Frontera Comalapa Chiapas a 25 de septiembre del 2022.

PROCESO ADMINISTRATIVO COMO PUNTO DE PARTIDA DE LA DIRECCIÓN

El proceso administrativo se compone de una serie de etapas que nos ayudarán a conseguir los objetivos propuestos. El proceso administrativo es continuo. Henri Fayol, fue el creador del proceso administrativo. De él emanan las 4 etapas de las que sé que compone el proceso administrativo:

Planificar. Organizar. Dirigir. Controlar.



Fases del proceso administrativo

fase mecánica: La fase mecánica está compuesta por la planificación y la organización. Podríamos decir que es una parte estática del proceso.

Fase dinámica: La fase dinámica, por su parte, está compuesta por la dirección y el control. En este sentido, la palabra dinámica hace referencia al movimiento.

Planificación: Trata de programar las tareas a realizar y solver las cuestiones pertinentes que más tarde se ejecutarán. **Organización:** La idea es ver quién se encargará de cada tarea, en qué orden y que estructura tendrá el proyecto en su ejecución.

Dirección: La dirección no sólo se encarga de mandar, también se encarga de ayudar, respaldar e intervenir ante cualquier conflicto que se presente en la consecución de objetivos.

Control: El control se basa en el seguimiento de métricas confiables que permitan supervisar que se conseguirán los objetivos más grandes





Generalidades de Dirección

La dirección es aquel elemento de la administración en el que se logra la realización efectiva de todo lo planeado por medio de la autoridad del administrador, ejercida a base de decisiones, ya sea tomadas directamente o delegando dicha autoridad, y se vigila de manera simultánea que se cumplan en la forma adecuada todas las órdenes emitidas. Fayol define la dirección indirectamente al señalar: “Una vez constituido el grupo social, se trata de hacerlo funcionar: tal es la misión de la dirección, la que consiste para cada jefe en obtener los máximos resultados posibles de los elementos que componen su unidad, en interés de la empresa”

La dirección es de vital importancia porque pone en marcha todos los lineamientos establecidos por la planeación y la organización, y por medio de éstas se logran las formas de conducta más deseables en los miembros de la estructura organizacional, su calidad refleja el logro de los objetivos organizacionales, y por conducto de la dirección se establece la comunicación necesaria para que la organización funcione.



Principios de dirección

Los principios de la dirección empresarial tienen su origen en el libro de Henry Fayol (publicado en 1916) que, luego de los avances tecnológicos y de la práctica empresarial de las décadas siguientes, lograron mejorarse. En la actualidad se reconocen cinco principios básicos que permiten llevar adelante el desempeño de una organización:

- La coordinación de intereses
- La impersonalidad del mando
- La supervisión directa.
- La vía jerárquica.
- La resolución de conflictos.



14 Principios de dirección

- La división del trabajo. Dividir la organización del trabajo según la especialización y la eficiencia de cada empleado y de cada área, para alcanzar una mejor eficacia y productividad.
- La autoridad y la responsabilidad. Establecer un equilibrio entre el poder que ejerce la autoridad y las funciones que debe realizar, para evitar hacer abuso de la autoridad.
- La disciplina. Respetar y hacer respetar a los demás, cumplir las normas y reglamentos de la organización.





- La unidad de mando. Establecer que cada empleado responda a un solo superior directo, de quien recibirá órdenes y apoyo.
- La unidad de dirección. Asegurar que todas las actividades que tengan el mismo objetivo (como marketing, publicidad, ventas y promoción)
- La subordinación del interés individual al interés general. Reconocer y fomentar, en primer lugar, el interés general de la organización y, en segundo lugar, el de los empleados.
- La remuneración
- La centralización y descentralización.
- La cadena escalonada.
- El orden.
- La equidad
- La estabilidad personal
- La iniciativa
- El espíritu de cuerpo

Etapas de Dirección

La dirección es una función administrativa mediante la que se busca influir positivamente en las personas que integran la organización con el objetivo de incrementar su contribución a las metas grupales. Liderazgo. Proceso de dirigir e influir en las actividades laborales de los miembros de un grupo.

Motivación. Los factores que ocasionan, canalizan y sostienen la conducta de una persona.

Equipo. Dos o más personas que interactúan y se influyen entre sí con un propósito común.

Comunicación. Proceso mediante el cual las personas tratan de compartir significados por medio de la transmisión de mensajes simbólicos.



importancia de la dirección

La Dirección es un aspecto muy importante para el desarrollo de las organizaciones, porque esto trae como consecuencia el comportamiento del recurso humano de la empresa. “Un conjunto de relaciones interpersonales en evolución continua, donde el líder de un grupo de colaboradores busca guiar sus esfuerzos y motivarlos, para que sus actitudes y aptitudes estén enfocadas al logro de los objetivos de la organización” La Dirección es una parte fundamental en el trabajo de los administradores, sea presidente de una organización, gerente de una sucursal, gerente de departamento, en fin todos los que dirigen o lideran un grupo de colaboradores dentro de la organización.

Dirección estratégica de personas.

La Dirección Estratégica de Personas es el campo que estudia relaciones existentes entre la estrategia empresarial, la gestión de los recursos humanos y la estructura. Se trata, en suma, de identificar metódicamente dónde residen las fortalezas de las personas que trabajan en la empresa, y definir las estrategias empresariales y las políticas de recursos utilizando y desarrollando estas ventajas.



Dirección de proyectos

Los proyectos no son planes, Gantt y planillas de cálculo. Los proyectos son personas. Para un proyecto exitoso es imprescindible que el director del proyecto gestione de manera adecuada el equipo de trabajo. El DP es la persona responsable de coordinar el proyecto para que se cumpla el resultado esperado. Las habilidades generales del DP están relacionadas con la administración, incluyendo temas tales como: contabilidad, finanzas, ventas, marketing, investigación, desarrollo, producción, distribución, planificación estratégica, comportamiento organizacional, administración de personal, manejo de relaciones personales, motivación, etc.



Retos actuales de la dirección

Ser directivo de una empresa no resulta sencillo en estos tiempos. Y es que el siglo XXI se está caracterizando por los rápidos y continuos cambios, que afectan directamente al mundo empresarial. La complejidad del entorno exige a los responsables adaptarse a estos cambios para no quedar rezagados.



5 retos actuales de un directivo:

Incertidumbre: Uno de los retos que mencionó Iglesias fue la incertidumbre, que desde nuestro punto de vista tiene mucho que ver con la velocidad del cambio y la complejidad. Y es que hoy en día ningún directivo/a puede estar seguro de nada, lo que provoca cierto vértigo.

Globalización: Los directivos/as de hoy en día también deben enfrentarse a la globalización

Digitalización: Como no podía ser de otra manera, también vamos a hablar del reto de la digitalización, que el directivo de Ibercaja propone transformar en la "oportunidad de la comunicación".



Gestión del talento: También la relación entre los trabajadores y las empresas ha experimentado importantes cambios durante los últimos años. En este sentido, debemos destacar la gestión del talento, y más concretamente, el reto de encontrar los mejores profesionales y retenerlos.

Competitividad: Por último, queremos hablar de la competitividad, un reto que Iglesias propone combatir con un fuerte valor diferencial y coherencia en el estilo. Desde nuestro punto de vista, los directivos también deben tener en cuenta que el objetivo de la empresa no solo debe ser influir sobre el entorno, sino adaptarse a él.

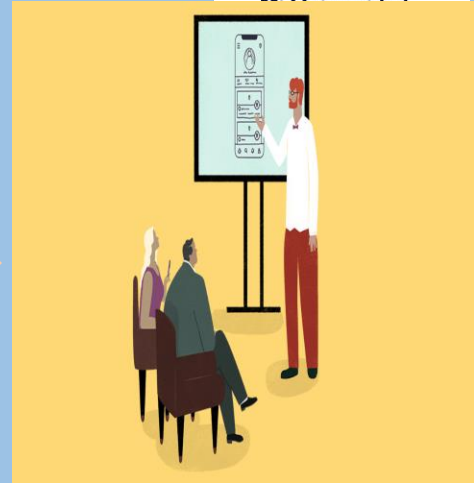

La acción directiva y la innovación

¿La acción directiva es completamente distinta de acuerdo al tipo de empresa? La respuesta es negativa. El directivo moderno tiene que combinar capacidad de gestión que le permita lidiar con la “corriente circular” y la innovación, simultáneamente. Lo que ha sucedido es que el acelerado cambio tecnológico está llevando a que los entornos estables se vayan volviendo una especie en extinción. Otra de las claves de la innovación es la flexibilidad. Hadi Zablit, coautor del estudio, explica que las grandes empresas “complementan vehículos tradicionales, como las joint ventures, con enfoques más novedosos como el capital riesgo y los viveros de empresas, y a la vez fomentan una cultura abierta ante lo que viene de fuera a través de incentivos y modelos de liderazgo”.

Habilidades directivas

Las habilidades directivas son todos aquellos conocimientos y capacidades necesarios para el desempeño de cualquier actividad de gestión y liderazgo. Para muchos, poseer estas habilidades es un factor importante para su crecimiento profesional, personal y dentro de un equipo de trabajo. El gerente, directivo o administrador debe contar con diversos conocimientos para cumplir con éxito las metas y objetivos tanto de la empresa como los personales, el desarrollo de habilidades sociales, capacidad de comunicación o la resolución de conflictos para lograr los objetivos, habilidades motivacionales y de liderazgo son primordiales para destacar y lograr un crecimiento profesional hacia mejores puestos.

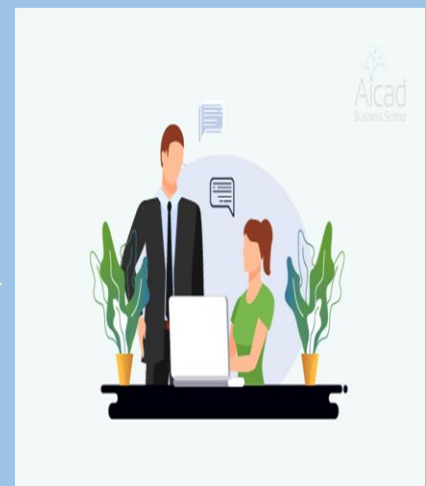



¿Cuáles son las habilidades directivas esenciales?

Resolución de Problemas Mientras te desarrolles como gerente o directivo, es muy probable que surja algún tipo de problema, pueden ser internos o externos e involucrar a diversos miembros de tu equipo de trabajo

Toma de Decisiones La mejor manera de llevar a cabo las tomas de decisiones, será estableciendo los objetivos por cumplir, escogiendo el camino que te guiará para lograr los resultados que deseas.

Flexibilidad y Capacidad de Adaptación

Comunicación efectiva

Habilidades de liderazgo y comunicación

Las variables del proceso directivo como causas del liderazgo.

La sinergia de las variables son energías directivas aplicadas interactivamente y además cada una puede moverse (o actuar) en forma independiente, están en la mente, en la disposición y compromiso para dirigir.

El líder debe desarrollar su capacidad para hacer que las variables de mando se interrelacionen de manera adecuada en el proceso de dirección para lograr un liderazgo efectivo



Qué es la dirección y qué es el liderazgo?

Para comprender mejor las similitudes y diferencias entre liderazgo y dirección, empecemos por definir ambos términos:

Liderazgo. Es la habilidad para motivar a las personas a tu cargo para que se comprometan con proyectos en común y adopten la cultura empresarial.

Dirección. Principalmente consiste en administrar el trabajo y garantizar que cada miembro del equipo cumpla eficientemente con sus tareas.



¿Lo más importante es el liderazgo o la dirección? Generalmente, ambos van de la mano y se complementan. Mientras que la dirección planea y se encarga de que las tareas se ejecuten, el liderazgo se encarga de motivar para que cada integrante del equipo dé lo mejor de sí y se sienta satisfecho con su trabajo.

La dirección crea reglas, el líder las rompe La mentalidad de la dirección suele ser tradicional, metódica y muchas veces basada en creencias.

