



Mi Universidad

MAPA CONCEPTUAL

NOMBRE DEL ALUMNO: Rubí González Rodríguez

TEMA: Atención inicial del paciente quemado en UCI

PARCIAL: 3

MATERIA: Enfermería clínica I

NOMBRE DEL PROFESOR: Ervin Silvestre Castillo

LICENCIATURA: Enfermería

CUATRIMESTRE: 4

FECHA DE ENTREGA: 13/11/22

QUEMADURAS

Se define



Como la lesión producida por un cambio de energía y temperatura, sea productora de calor o frío

Clasificación por profundidad

Puede ser

Térmica, química, radioactiva o eléctrica

Los

Pacientes se presenta con gran frecuencia en los Servicios de Urgencias

Requieren

Atención en una Unidad de Cuidados Intensivos

Grado: I- Superficial



Característica

Seca, eritematosa, palidece con la compresión, muy dolorosa

Grado: II-A



Se divide en:

Parcial superficial



Característica

Eritematosa, brillante, con ampúlas, palidece con la presión, muy dolorosa

Parcial profunda



Característica

Eritematosa, brillante, con ampúlas que se rompen fácilmente, no palidece con la presión

Grado: III Profunda



Característica

Blanquecina o grisácea, seco y con pérdida de la elasticidad del tejido, no palidece

Grado: IV Total



Característica

Involucra tejido muscular, fascia, cápsula articular y hueso, en abdomen y tórax

Método



Son

Regla de la palma, regla de los huesos y esquema de Lund-Browder.

ALTERACIONES FISIOPATOLÓGICAS EN LA QUEMADURA

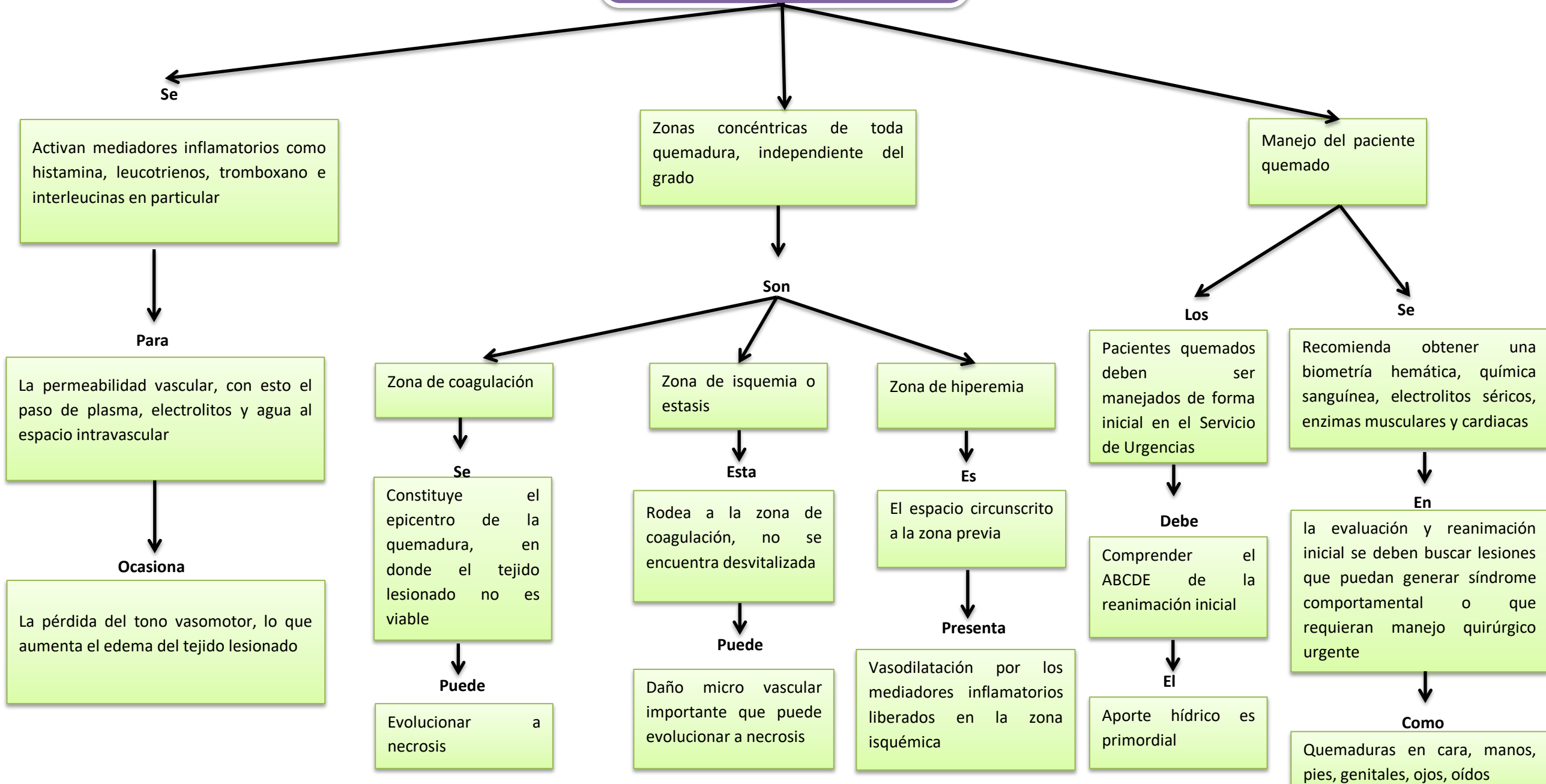

QUEMADURAS

SEPSIS EN EL PACIENTE QUEMADO

Los

Pacientes quemados presentan una respuesta fisiológica alterada

Tienen

Cambios en la regulación térmica, hídrica, alteraciones de la coagulación

Pacientes no quemados

Los cambios encontrados hasta los siete o 14 días pueden ser asociados a la quemadura

En

Pacientes que cumplen con algunos criterios debe tomarse cultivos de sangre, expectoración, orina, biopsia de lesión, revalorar heridas quirúrgicas e injertos aplicados

Para

Determinar si se inicia o se ajusta al manejo antibiótico

CRITERIOS DE REFERENCIA

Es

Prioridad reconocer las limitaciones del hospital en donde se recibe al paciente quemado, que por tratarse de emergencia

Se

ingresa a nosocomios que no cuentan con los recursos adecuados para optimizar la atención