



Mi Universidad

super nota

Nombre del Alumno: Selene Mancilla Avelar

Parcial:2

Nombre de la Materia:educacion especial

Nombre del profeso:Monica Lisseth Quevedo Alvarez

Nombre de la Licenciatura: psicología

Cuatrimestre: septimo cuatrimestre

Pichucalco Chiapas 13 de noviembre de 2022

EDUCACIÓN ESPECIAL

Puede referirse a una actividad social y una práctica profesional como disciplina científica, hace referencia a una persona discapacitada



Tiene dos dimensiones:
 1.- inserción y adaptación de las personas individuales en diferentes contextos sociales
 2.- transformaciones de los contextos para que se ha adapten a las necesidades de las personas



Se constituye por 3 componentes:
 1.- teoría
 2.- investigación
 3.- práctica profesional



<https://www.zonadocs.mx/2020/09/10/nula-inclusion-en-la-escuela-a-distancia-como-viven-las-ninas-y-los-ninos-en-situacion-de-discapacidad-este-retorno-a-clases/>

Es para niños super dotados o por debajo de las deficiencias, para personas que necesitan atención especial por su condición de "anormal o excepcional"



<https://www.elsoldelcentro.com.mx/local/nuevo-centro-de-educacion-especial-en-acuasalientes->

Relación profesor y psicopedagogo
 -La actividad del docente
 -observa y aconseja la buena práctica
 -cooperación del profesor y psicopedagogo en la metodología empleada

<https://educacion.uncuyo.edu.ar/9-de-agosto-dia-de-la-educacion-especial>



<https://www.elsoldeparral.com.mx/local/padres-con-hijos-en-educacion-especial-tendran-que-involucrarse-en-procesos-educativos-clases-virtuales-5642885.html>

La taxonomía de la UNESCO 1977
 -déficit de físico
 -déficit intelectual
 -problemas de conductas
 -trastornos parciales
 -socio inadaptados
 -Talentos y super dotados



<https://www.radioactivobcs.com/educacion-especial-zona-8-realiza-comvivencia-deportiva-en-csl/>

Criterios de anormalidad:
 -criterio científico
 -criterio socio cultural
 -criterio normativo
 -criterio subjetivo
 -criterio legal

Intervención educativa se fundamenta según:
 -la deficiencia de la persona
 -áreas de desarrollo sensorial y psicomotor
 -desarrollo cognitivo
 -desarrollo lingüístico
 -habilidades sociales
 -materiales instrumentales básicas



<https://www.researchgate.net/figure/1-Malla-curricular-de-la-licenciatura-en-educacion-especial-fig1-330673098>

La oms: define la incapacidad con la restricción o la incapacidad de realizar una actividad que se considere normal al ser humano

Cómo NO se debe decir o escribir
Personas con capacidades diferentes o especiales. Discapitados. Inválidos. Angelitos. Disminuidos...
Minusválido, incapaz, impedido, enanito...
Sordomudo, sordito (todos los diminutivos)
Invidente, ciego (todos los diminutivos)
Retrasado mental, mongol, tonto o tarado, deficiente...
Loco, loquito, trastornado, perturbado, demente...

<https://www.gob.mx/ssiste/articulos/hablemos-de-discapacidad?idiom=es>



<https://www.guiainfantil.com/educacion/escuela/ninosuperdotado.htm>

Cómo SÍ se debe decir o escribir
Persona con Discapacidad
Persona con Discapacidad Motriz: Persona con movilidad reducida. Persona en silla de ruedas. Persona de talla baja. Persona con parálisis cerebral.
Persona con Discapacidad Auditiva: Persona con hipoacusia. Persona sorda. Sordo(a).
Persona con Discapacidad Visual: Persona ciega. Ciego(a). Persona con baja visión.
Persona con Discapacidad Intelectual: Persona con Síndrome de Down. Persona con Trastorno Autista.
Persona con Discapacidad Psicosocial/Mental: Persona con Trastorno Mental. Persona con depresión mayor. Persona con esquizofrenia. Persona con trastorno bipolar.

<https://www.gob.mx/ssiste/articulos/hablemos-de-discapacidad?idiom=es>



Los padres deben apoyar a los distintos procesos, las condiciones del lugar en la que se encuentran las personas con discapacidad

Elaboración del currículo
 -Se adapta dependiendo el progreso
 -debe garantizar la adaptación con coordinación psicopedagógica



<https://www.paho.org/es/temas/discapacidad>



<https://www.cursorenlanoticia.com.mx/2022/02/ninos-superdotados-como-saber-si-tu-hijo-es-un-nino-genio/>

Elenco profesional
 -multiprofesionales: realizan el modelo de servicio de organización
 - los profesores

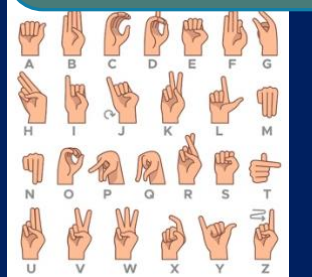

<https://www.freepik.es/vector-premium/lenguaje-sordomudo-letros-alfabeta-gesto-mano-sordo-americano-simbolos-alfabeticos-vectoriales-asl-16440452.htm>

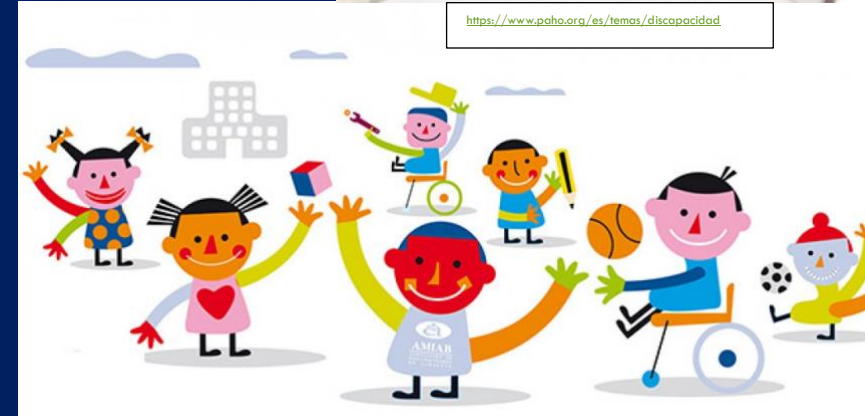

<https://musicaynee.wordpress.com/2014/12/01/objetivos-en-cuanto-a-los-ninos-de-educacion-especial/>

Referencia:

<https://www.gob.mx/issste/articulos/hablemos-de-discapacidad?idiom=es>

<file:///Users/macbookair/Downloads/228ec2e49396943d38223c70c1f2123c.pdf>