



Mi Universidad

MAPA Y CUADRO SINOPTICO

Nombre del Alumno: Dominga contreras Jiménez

Nombre del tema: la psicología social en la práctica clínica

Parcial:1

Nombre de la materia: psicología social

Nombre del profesor: Antonio Galera Pérez

Nombre de la Licenciatura: psicología

Pichucalco, Chiapas a 17 octubre del 2022

UNIDAD IV

LA PSICOLOGIA SOCIAL EN LA PRACTICA

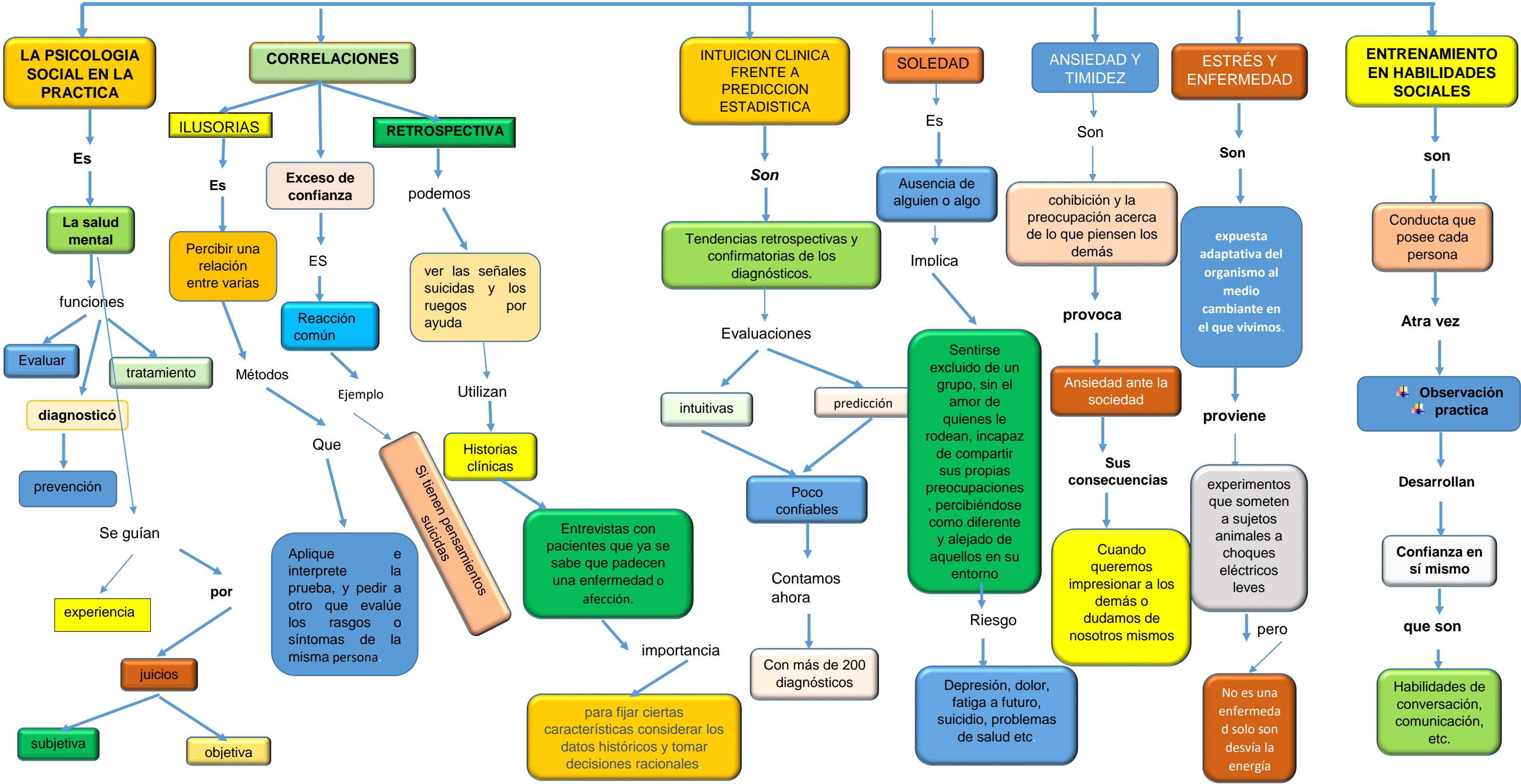

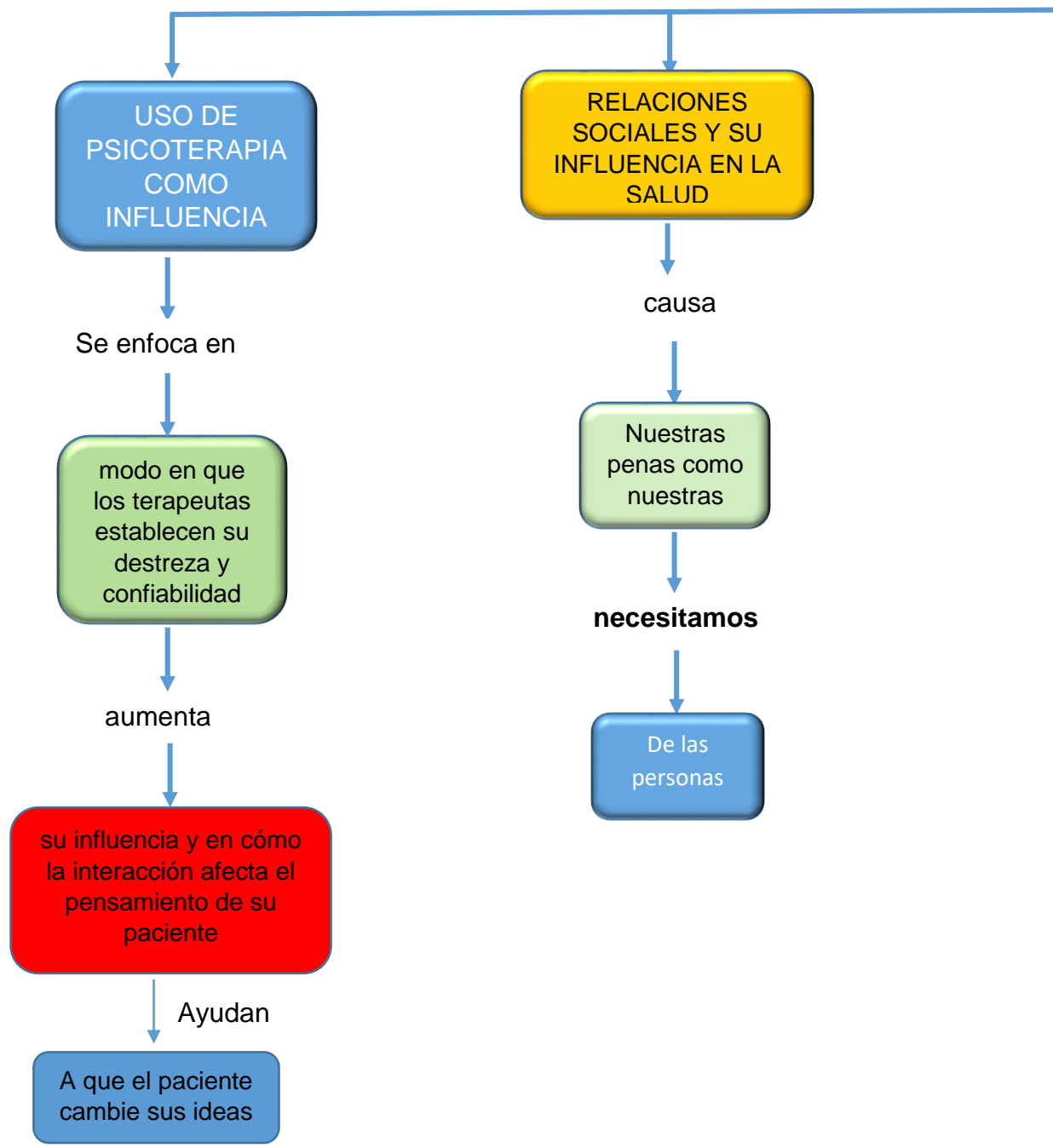

USO DE PSICOTERAPIA COMO INFLUENCIA

Se enfoca en

modo en que los terapeutas establecen su destreza y confiabilidad

aumenta

su influencia y en cómo la interacción afecta el pensamiento de su paciente

Ayudan

A que el paciente cambie sus ideas

RELACIONES SOCIALES Y SU INFLUENCIA EN LA SALUD

causa

Nuestras penas como nuestras

necesitamos

De las personas

**L
A
P
S
I
C
O
L
O
G
I
A
S
O
C
I
A
L
E
N
L
A
P
R
A
C
T
I
C
A**

RELACIONES SOCIALES Y SU INFLUENCIA EN LA SALUD

predicen la salud y que los contactos sociales predecían una vida más extensa. Que causan

nuestras mayores penas, pero también nuestras mayores dichas.

**POBREZA
DESIGUALDA
SALUD**

Predice la muerte. La riqueza predice la salud que provoca.

¿Es simplemente un indicador de mayor pobreza? informan

Es una combinación de menor esperanza de vida. Enfermedades

Riesgo de mayor estrés, emociones negativas y un ambiente tóxico. Representa.

que las personas de todos los niveles de ingresos tienen mayor riesgo de muerte prematura si viven en una comunidad con grandes desigualdades de ingresos.

mortalidad infantil, obesidad, maternidad adolescente, enfermedad mental, encarcelamiento y menores niveles de alfabetización, confianza social y movilidad social.

privación de sueño después de trabajar en dos empleos, obtener salarios que no cubren las necesidades, trasladarse en vehículos hacinados de transporte público, vivir en áreas con alta contaminación y hacer trabajos físicamente intensos.

MATRIMONIO Y LA FELICIDAD

Es una convivencia diaria y también una agradable sorpresa. Son mas

extravertidas, confiadas, compasivas y enfocadas en los demás lo cual las infelices sufren

Rechazo social y estrés marital

REFERENCIA

Universidad del sureste (UDS) 2022 pág. 103 a la 123
PERSONAL/Downloads/68c5ab42d2ed7583f31a9f5f9e27d3f6-LC-LPS702-
PSICOLOGIA%20SOCIAL.pdf

<https://www.questionpro.com/blog/es/estudio-retrospectivo>

<https://www.iepp.es/soledad>

<https://www.diariofemenino.com/articulos/psicologia/terapias/re>

<https://www.psonrie.com/noticias-psicologia/entrenamiento-en>

<https://neopraxis.mx/como-se-aplica-la-psicoterapia>

<https://www.eluniversal.com.mx/.../nacion/2017/04/9/pobreza-y-salud>