



Mi Universidad

super nota

Nombre del Alumno: Selene Mancilla Avelar

Nombre del tema: la psicología social y sus importantes relaciones

Parcial: I

Nombre de la Materia: psicología social

Nombre del profesor: Antonio Galera Perez

Nombre de la Licenciatura: psicología

Cuatrimestre: septimo

Pichucalco Chiapas 26 de septiembre del 2022



Psicólogos evolutivos piensan "los seres humanos somos como somos" la naturaleza sigue lo ventajoso.

Influencia cultura social
El psicólogo social ROY Baumeister, la evolución aprende de la cultura "aprender de la cultura que nacimos una diversidad de cultura"



cultura y genero
la cultura ayuda a construir roles según las costumbres y el lugar.

- Pueden existir diferencias entre hombre y mujeres
- en casi todas las sociedades los hombres tienen poder social.
- Los roles siempre están en constantes cambios
- Las mujeres con el tiempo han destacado

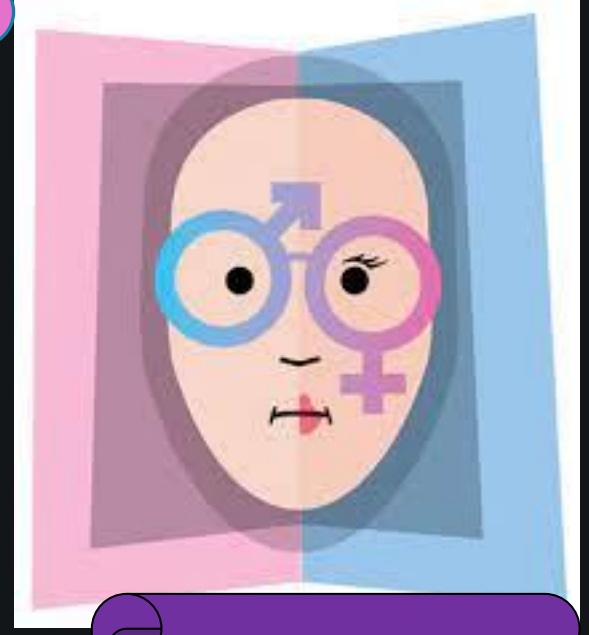

La biología es muy influyente y uno de sus principales investigaciones es la valoración genética por Charles Darwin trajo la selección natural, la psicología y la biología se unen por los rasgos psicológicos y sociales que favorecen la preservación y prolongación de los genes psicológicos evolutivos

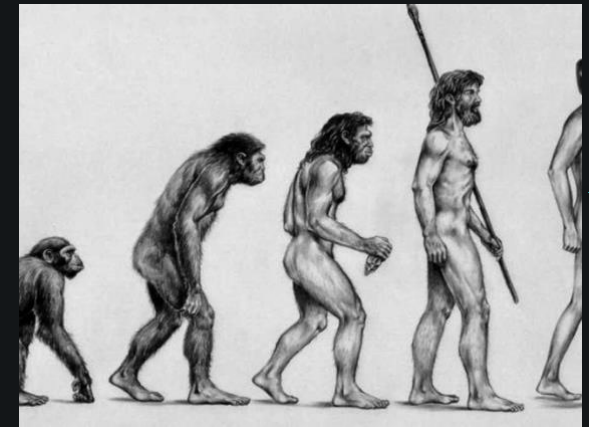

Relación entre Psicología y Biología
La psicología es parte de la biología, en la medida que los fenómenos que estudia, se dan en el vivir de los seres vivos. La psicología estudia la relación del ser humano y su psique, mientras que la biología es la relación del ser humano con su entorno, la vida y su organismo.



Dominio social
La diferencia de genero varia en gran medida por la cultura y las diferencias de género.

- Los hombres toman más riesgos y siempre tratan de probar su masculinidad como algo que debe ganarse y defenderse

Agresión y sexualidad
Los psicólogos se refieren al comportamiento que tienen la intención de lastimar en encuestas los hombres admiten se mas agresivos que las mujeres.

- en la sensualidad son similares hombre y mujeres tienen niveles de autocontrol, pero los hombres tienen impulsos sexuales más altos y lo mismo pasa con mujeres lesbianas es menos que hombres gay

Persuasión
Los psicólogos sociales la observan de manera experimental Richard y Jonn Cacioppo (1986-2009) Alice y Shelly La persuasión se da en 2 caminos: cuando las personas están motivadas, son capaces de pensar en un tema lo cual prevalece en la ruta central de la persuasión Ruta periférica: cuando se da una aceptación automática sin reflexiones, son difícil comprensión y de imágenes visuales

En las relaciones familiares los lazos de las mujeres como madres, hijas, hermanas y abuelas; por lo regular las mujeres son más detallistas en comparación de los hombres compran tres veces más regalos y tarjetas de felicitación, muestran más fotografías familiares y expresan más emociones.

Independencia relaciones
Se puede observar que los niños juegan con niños y las niñas con niñas -Los hombres utilizan el lenguaje más complejo y las mujeres más palabras y pronombres sociales



Conformismo
Asch comprobó con su experimento y la conformidad puede moldear las percepciones, es decir; es posible que la gente que se conforme porque teme estar equivocada y la influencia social

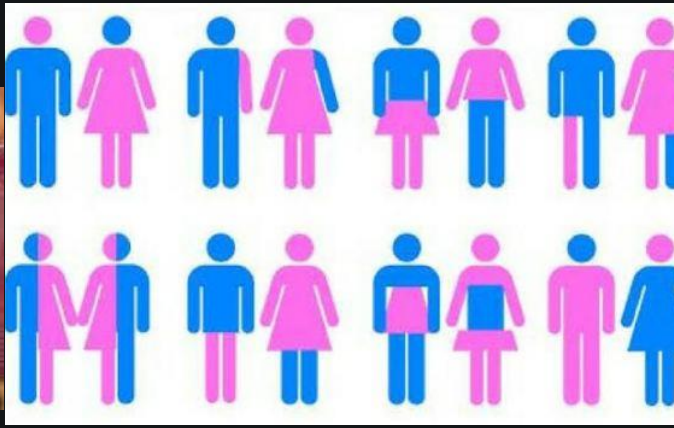

Existe una diferencia de genero Kay Deaux y Marianne (1998 LaFrance) hicieron los estilos de conversacionales de hombres y mujeres, varían según el contexto social.



En lo particular las mujeres tienden a tener vocaciones como empleos que tienen que ver con vocaciones, como maestras, doctoras y los hombres se interesan como conductores, de camiones o ingenieros



-la conformidad aumenta si los juicios eran difíciles los participantes se sentían incompetentes, entre mayor inseguridad de nuestros juicios - entre más grande el grupo de personas provoca más conformidad en una o dos personas



Conformidad
Los psicólogos sociales ven la conformidad por la influencia social