



# Mi Universidad

## Ensayo

*Nombre del Alumno: Diego Armando Gómez Domínguez*

*Nombre del tema: Unidad II*

*Parcial: I parcial*

*Nombre de la Materia: Psicología social*

*Nombre del profesor: Antonio Galera Pérez*

*Nombre de la Licenciatura: Licenciatura Psicología General*

*Cuatrimestre: Séptimo Cuatrimestre*

*Lugar y Fecha de elaboración:*

*23 de septiembre de 2022*

### INFLUENCIA EN LA BIOLOGIA



### INFLUENCIA CULTURAL



### CULTURA Y GENERO

Se considera las explicaciones biologicas y evolutivas para las diferencias entre hombres y mujeres.

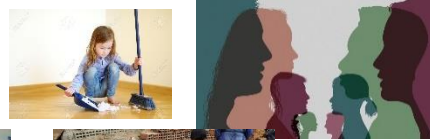

Y que difiere de cultura en cultura y se establece en base a la educacion

### INDEPENDENCIA Y RELACIONES



Los individuos masculinos pueden exhibir perspectivas y comportamientos que varian desde una feroz competitividad a una atencion amorosa y lo mismo pasa con las mujeres.

### DOMINIO SOCIAL

Se trata de dos personas, uno grosero y el otro amable, pues la investigacion dice que los hombres somos mas posesivos y nos gusta el poder



### AGRESION Y SEXUALIDAD

Agresividad comportamiento con intencion de lastimar a alguien



Sexualidad: referencia a la estimulación sexual y tener con impulsos y tentación sexual.



### CONFORMIDAD

La conformidad no es solo actuar como los demas; tambien es verse afectado por como actuan.



### PERSUASION

El poder de la persuasion nos permite promover la salud o incitar la adiccion, la paz o despertar el odio, iluminar o engañar.



### CAMINOS A LA PERSUASION

RUTA CENTRAL  
RUTA PERIFERICA

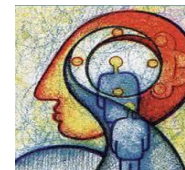

Universidad del sureste[UDS], 2022, antologia psicologia social,  
<https://plataformaeducativauds.com.mx/assets/biblioteca/208d5011223579922acb98a88c1d691d.pdf> .