



**Nombre de alumno: Luis Gerardo Asencio Sarao.**

**Nombre del profesor: Luis miguel Sánchez.**

**Nombre del trabajo: mapa mental.**

**Materia: psicología social.**

**Grado: 4º cuatrimestre.**

**Grupo: licenciatura en ciencias de la educación.**

# Comportamientos y actitudes Sociales.

## Prejuicio.

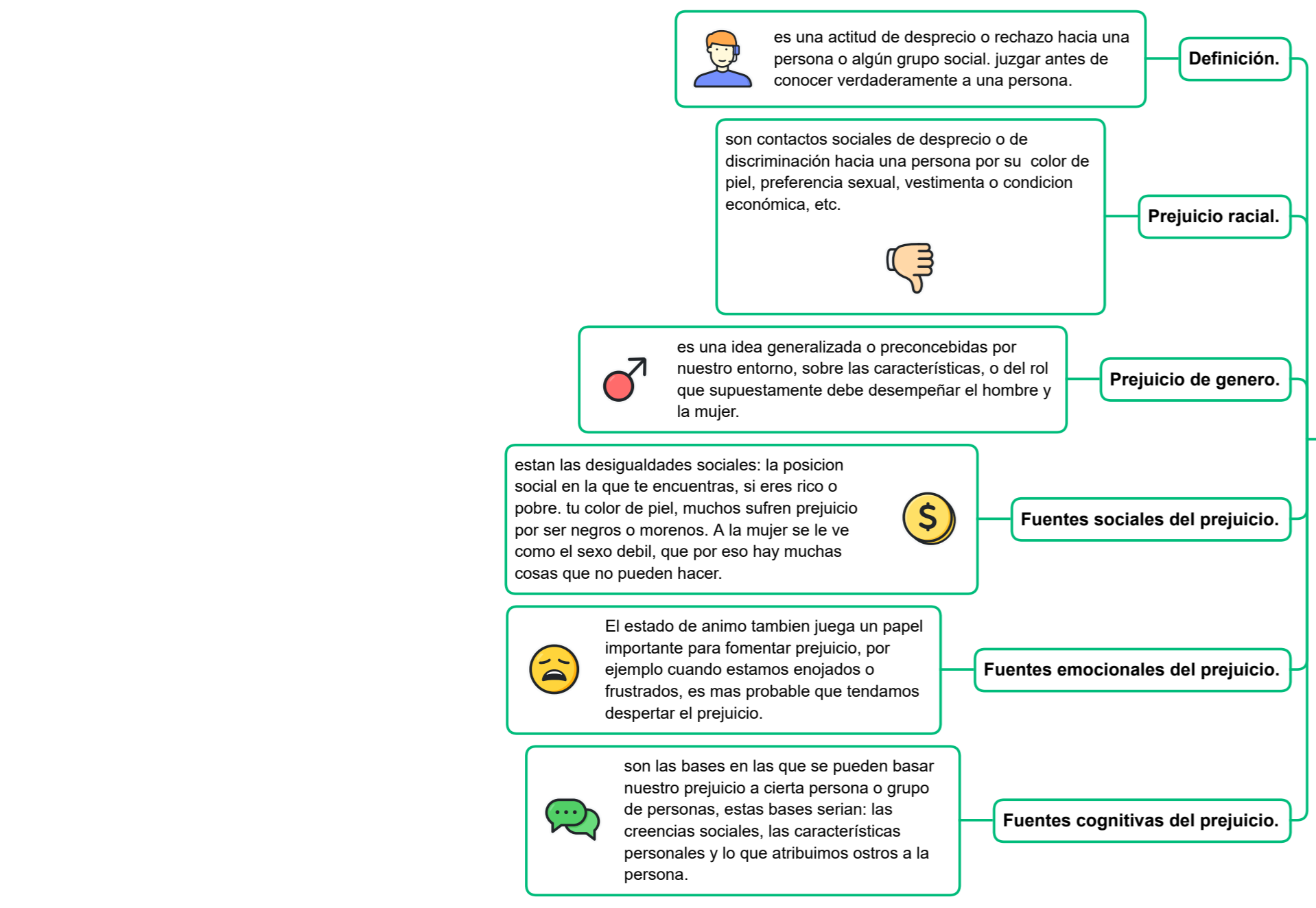

## Cambio de Actitud.



## Naturaleza de la Actitud.

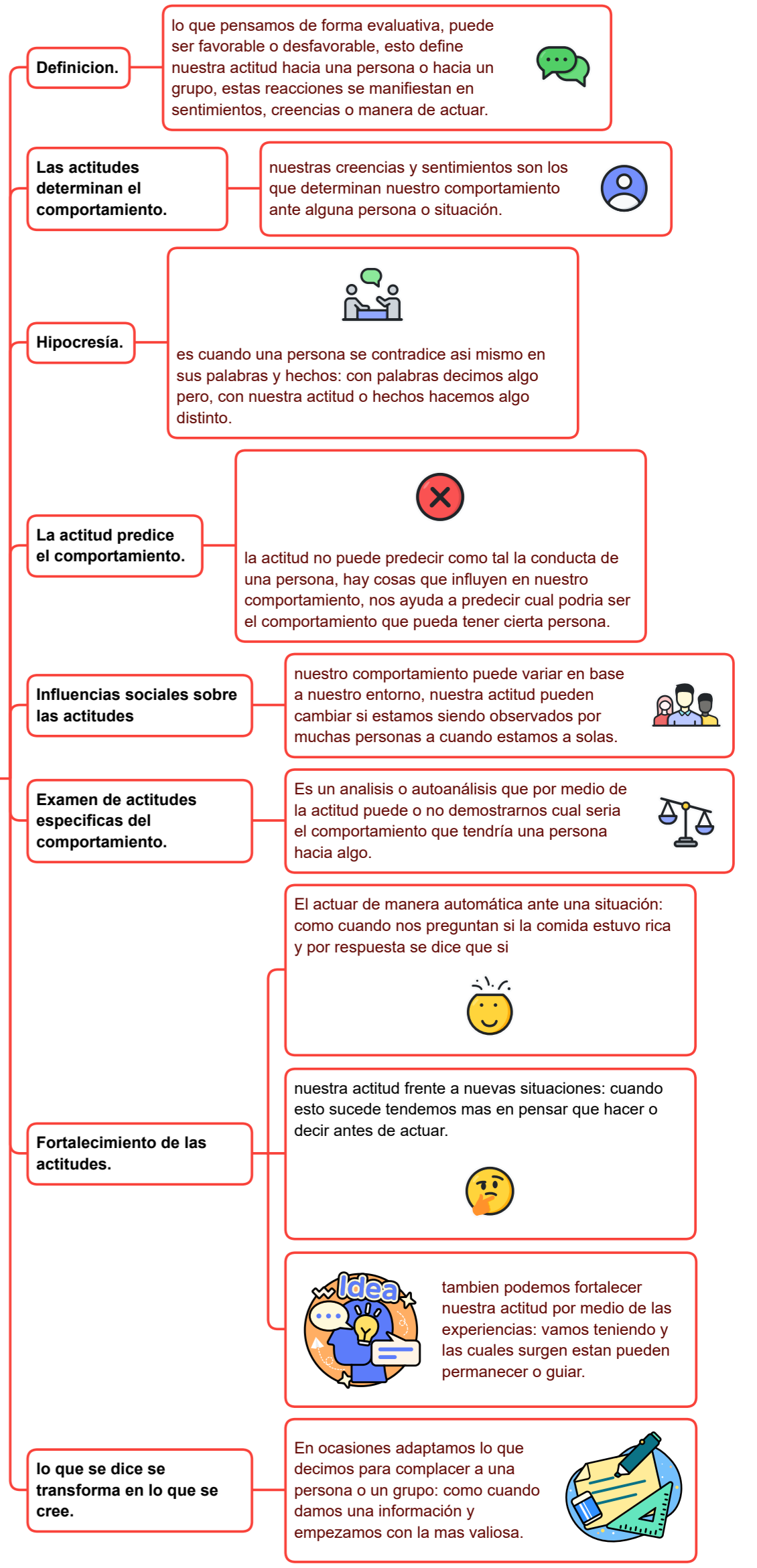

## Agresion.

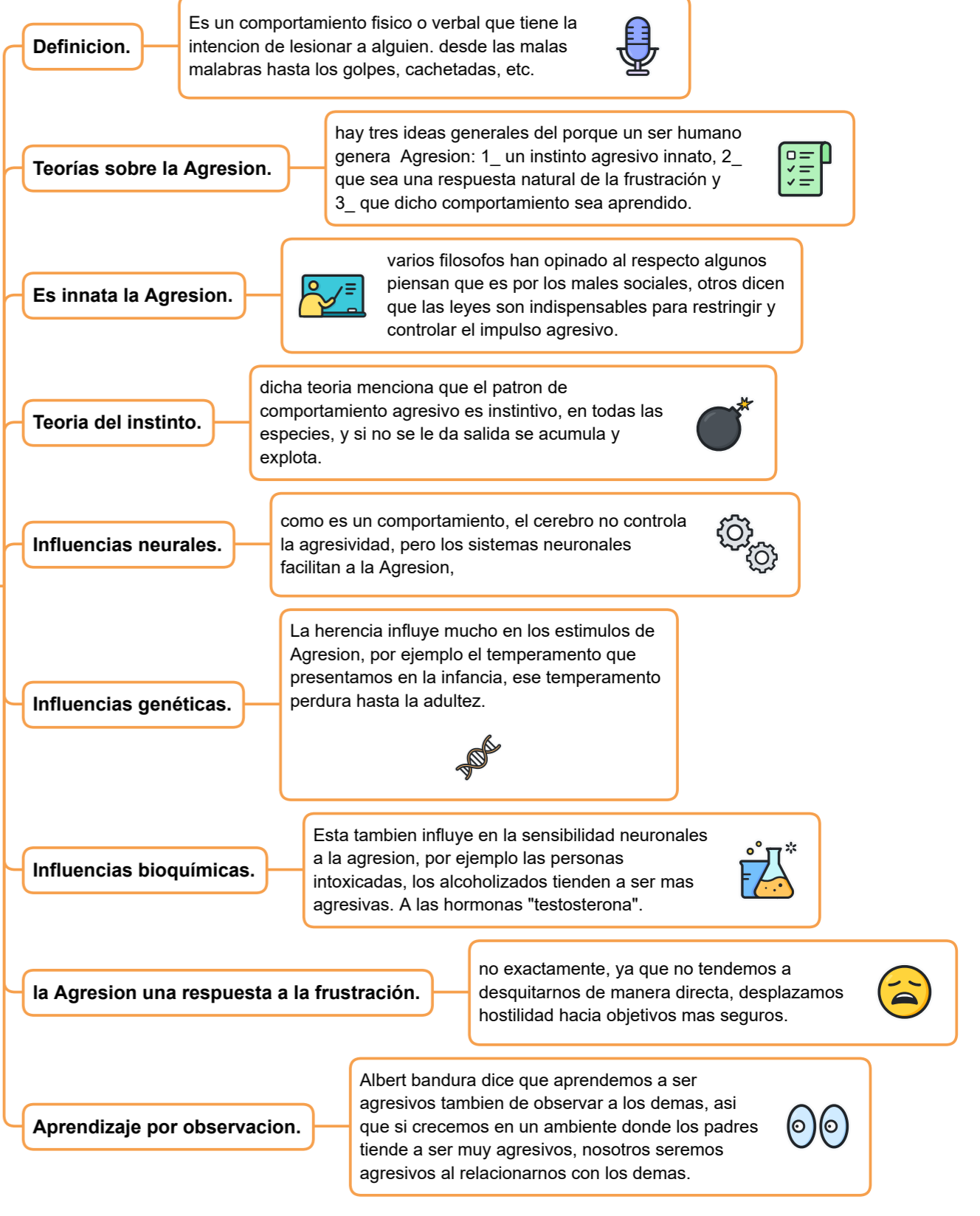

## Bibliografia

antologia, u. (s.f.). *psicologia social*.