



**Nombre del alumno: mileydi del
Rosario Jiménez Trujillo**

**Nombre del profesor: Alma Rosa
Alvarado**

**Licenciatura: ciencias de la
educación**

**Materia: evaluación e informes
psicopedagógicos**

Nombre del trabajo: cuadro sinóptico

Ocosingo, Chiapas a 11 de noviembre del 2022

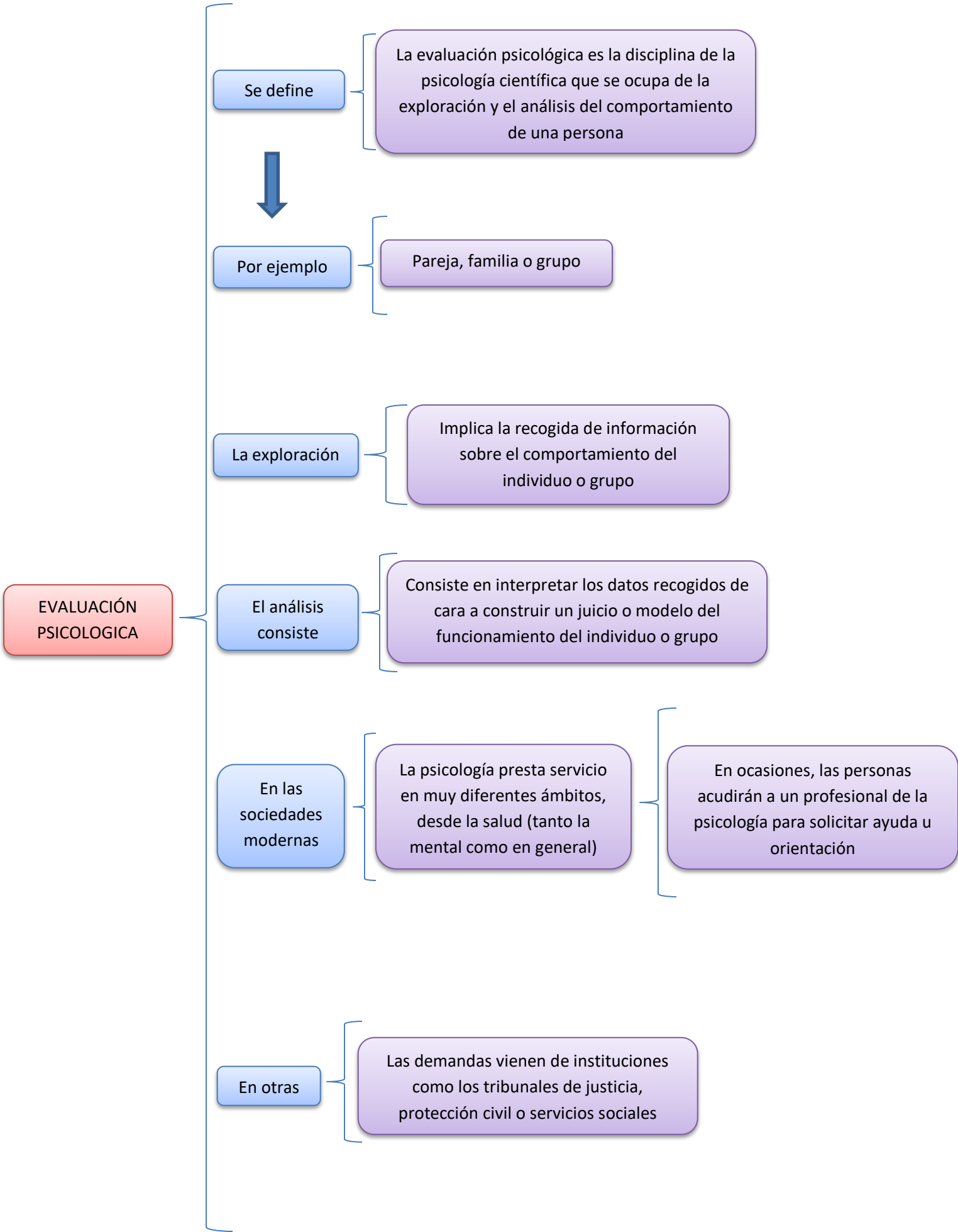

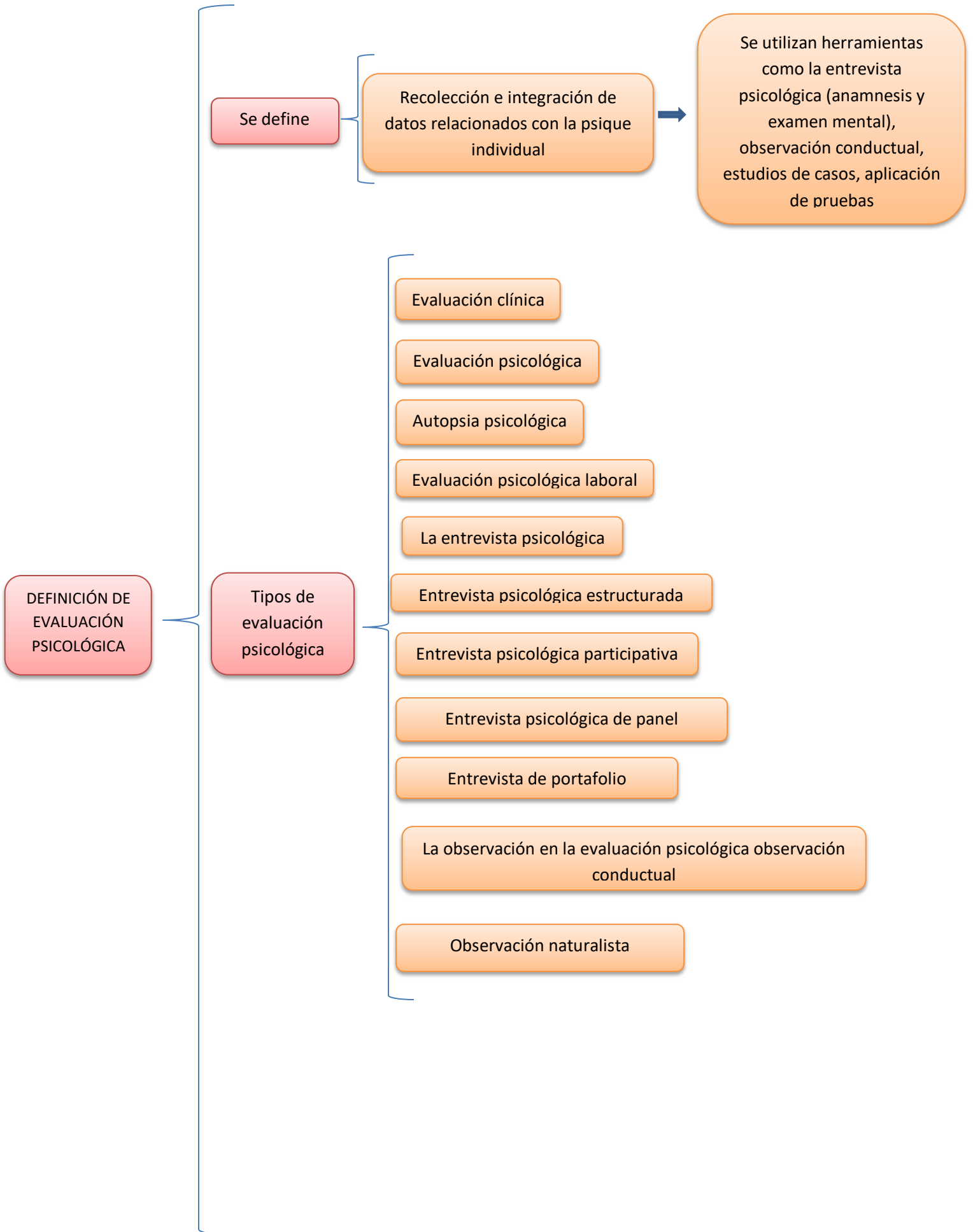

DEFINICIÓN DE
EVALUACIÓN
PSICOLÓGICA

Tipos de
evaluación
psicológica

Se define

Recolección e integración de
datos relacionados con la psique
individual

Se utilizan herramientas
como la entrevista
psicológica (anamnesis y
examen mental),
observación conductual,
estudios de casos, aplicación
de pruebas

Evaluación clínica

Evaluación psicológica

Autopsia psicológica

Evaluación psicológica laboral

La entrevista psicológica

Entrevista psicológica estructurada

Entrevista psicológica participativa

Entrevista psicológica de panel

Entrevista de portafolio

La observación en la evaluación psicológica observación
conductual

Observación naturalista

¿En qué consiste la evaluación psicológica en el área educativa?

La evaluación psicológica inicia desde las primeras etapas de la vida, para detectar y prevenir discapacidades e inadaptaciones funcionales, psíquicas y sociales

En las capacidades motrices Se evalúa

El equilibrio

La flexibilidad motriz

En las Capacidades de desarrollo personal y social se evalúa

Autoestima

Eficacia social

Convivencia

Tipos de instrumentos para la evaluación en psicología educativa

Instrumentos para la evaluación relativa al alumno

Instrumentos para evaluar el contexto del aula

Instrumentos para evaluar el contexto socio – familiar



