

EDUCACIÓN ESPECIAL

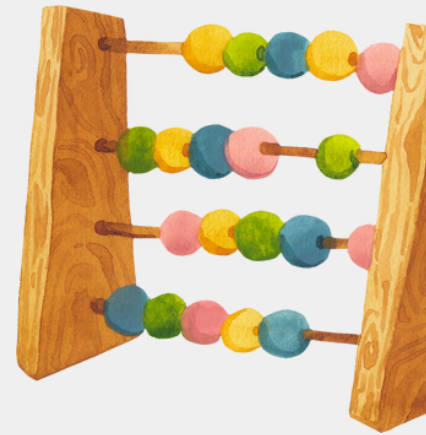

Estrategias específicas para la atención educativa de la población escolar con discapacidad

Mtro. Luis Miguel Sánchez Hernández

Alumno: Angel Rodolfo Jimenez Deara

Ciencias de la Educación

Semestre: 7mo

Grupo: "A"

Ocosingo, Chiapas 05 de Diciembre del 2022.

