



**Nombre de alumno: Angel Rubisel
Hernández Gómez**

**Nombre del profesor: Mtro. Luis
Miguel Sánchez Hernández**

Nombre del trabajo: Mapa mental

Materia: Redacción en español 1

Grado: 1°

**Grupo: Medicina veterinaria y
zootecnia**

El texto expositivo

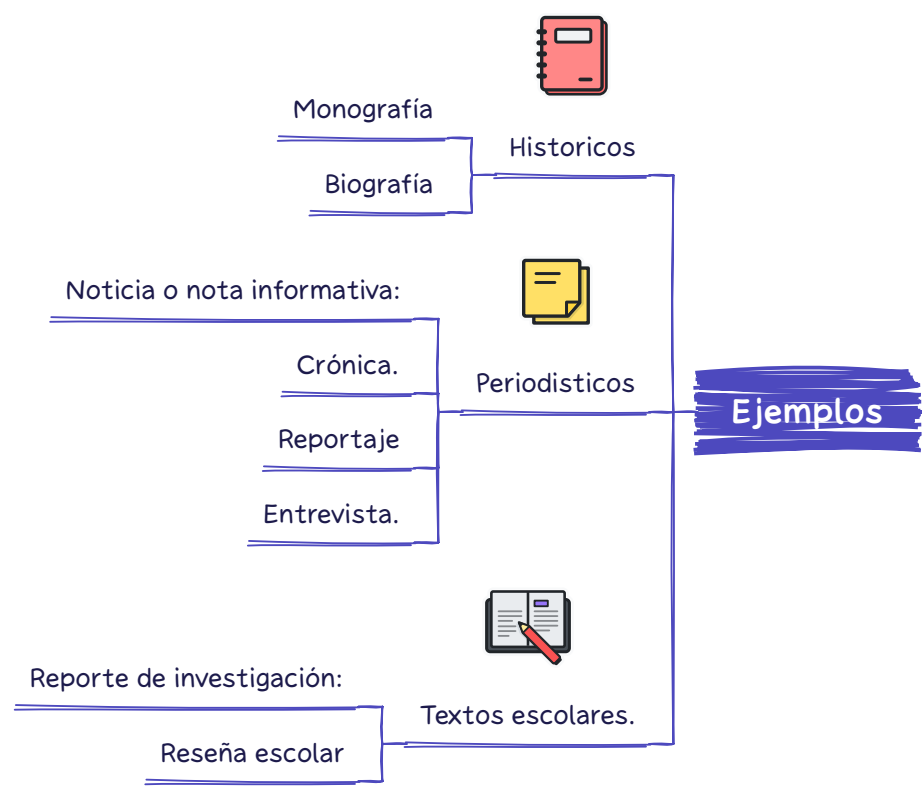

3.3 Ejercicios de estilo (precisión léxica, adecuación, cohesión, etc.)



Tipos



Exposición divulgativa:



Exposición especializada o técnica:

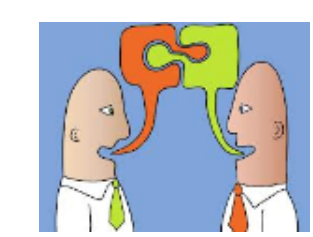

Finalidad de informar objetivamente y de forma clara

Léxico es específico, con un mayor o menor número de tecnicismos según sea la intención (divulgativa o experta) del emisor



3.1 Características lingüísticas de los textos expositivos.

El vocabulario ha de ser preciso y denotativo. No cabe en estos textos ni la ambigüedad ni la polisemia.



Los adjetivos aparecen en número reducido y su carácter suele ser denotativo

OBJETIVOS ESPECIFICOS



Los verbos aparecen normalmente en indicativo (presente presente), debido a su marca de atemporalidad



Características internas

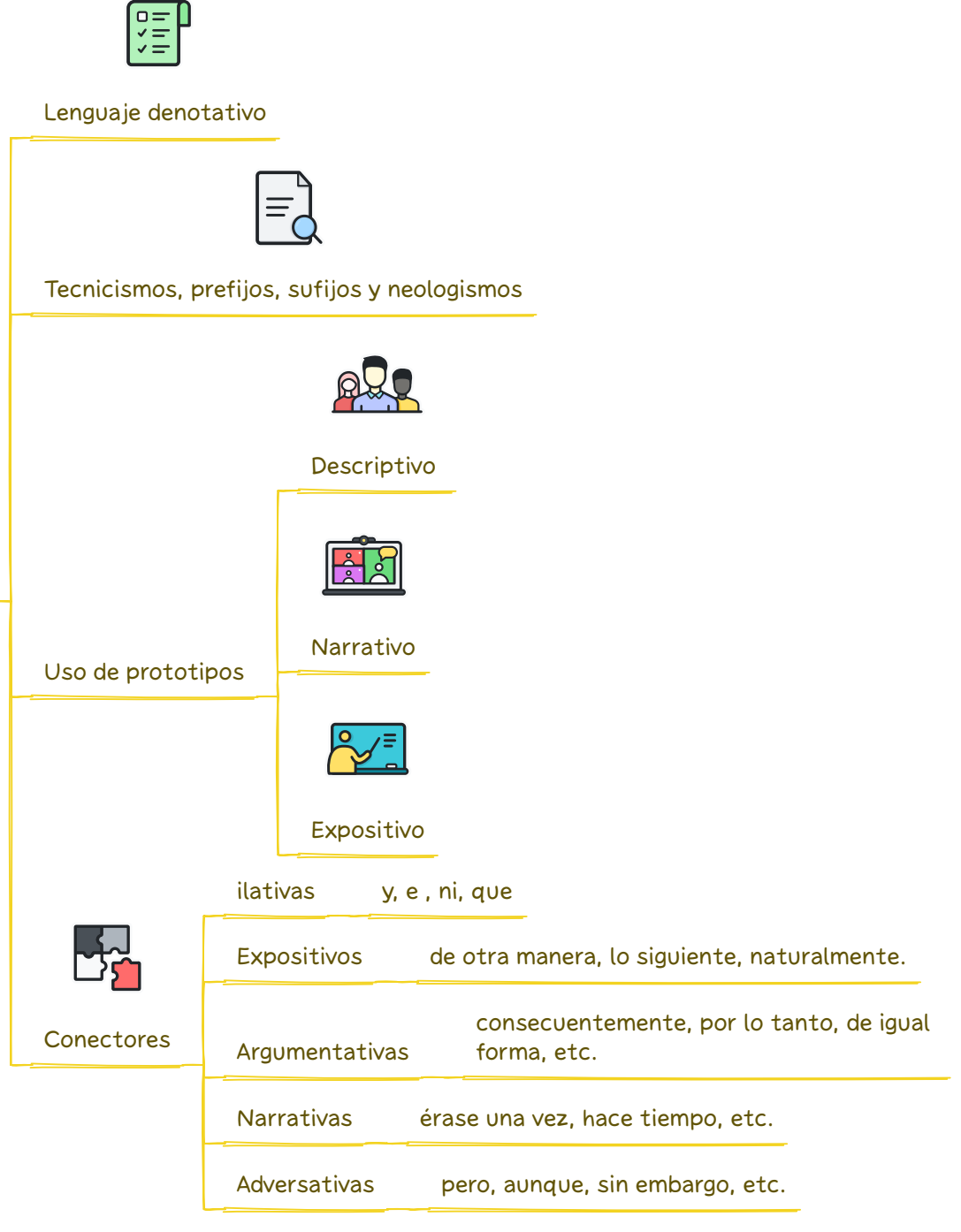

BIBLIOGRAFÍA

Antología REDACCIÓN EN ESPAÑOL