



**Mi Universidad**

UNIVERSIDAD DEL SURESTE

ASIGNATURA : PISCOLOGIA Y SALUD

NOMBRE DEL: ALUMNO : MARIO

EDUARDO SANCHEZ BELLO

1: CUATRIMESTRE

GRUPO: A



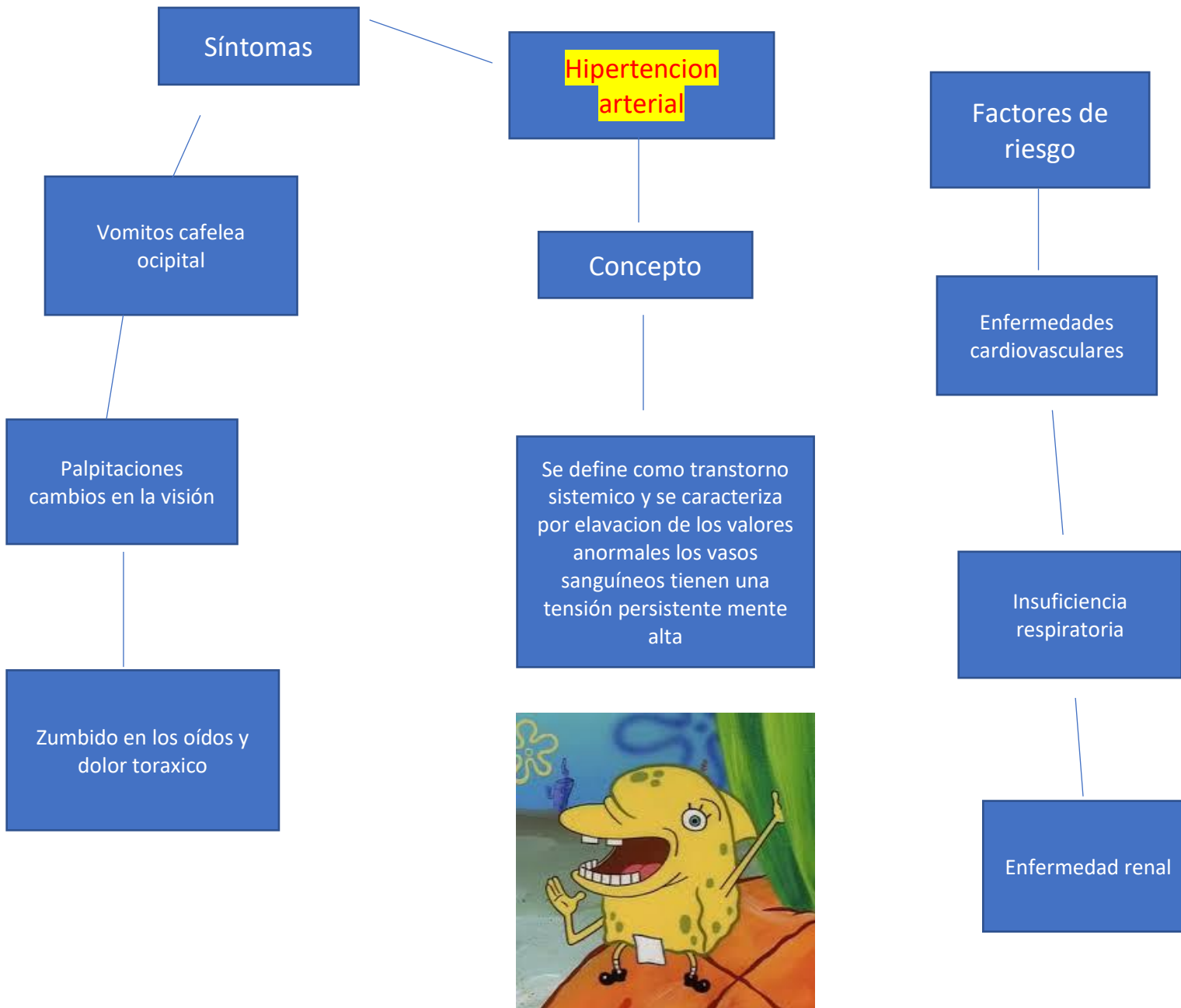

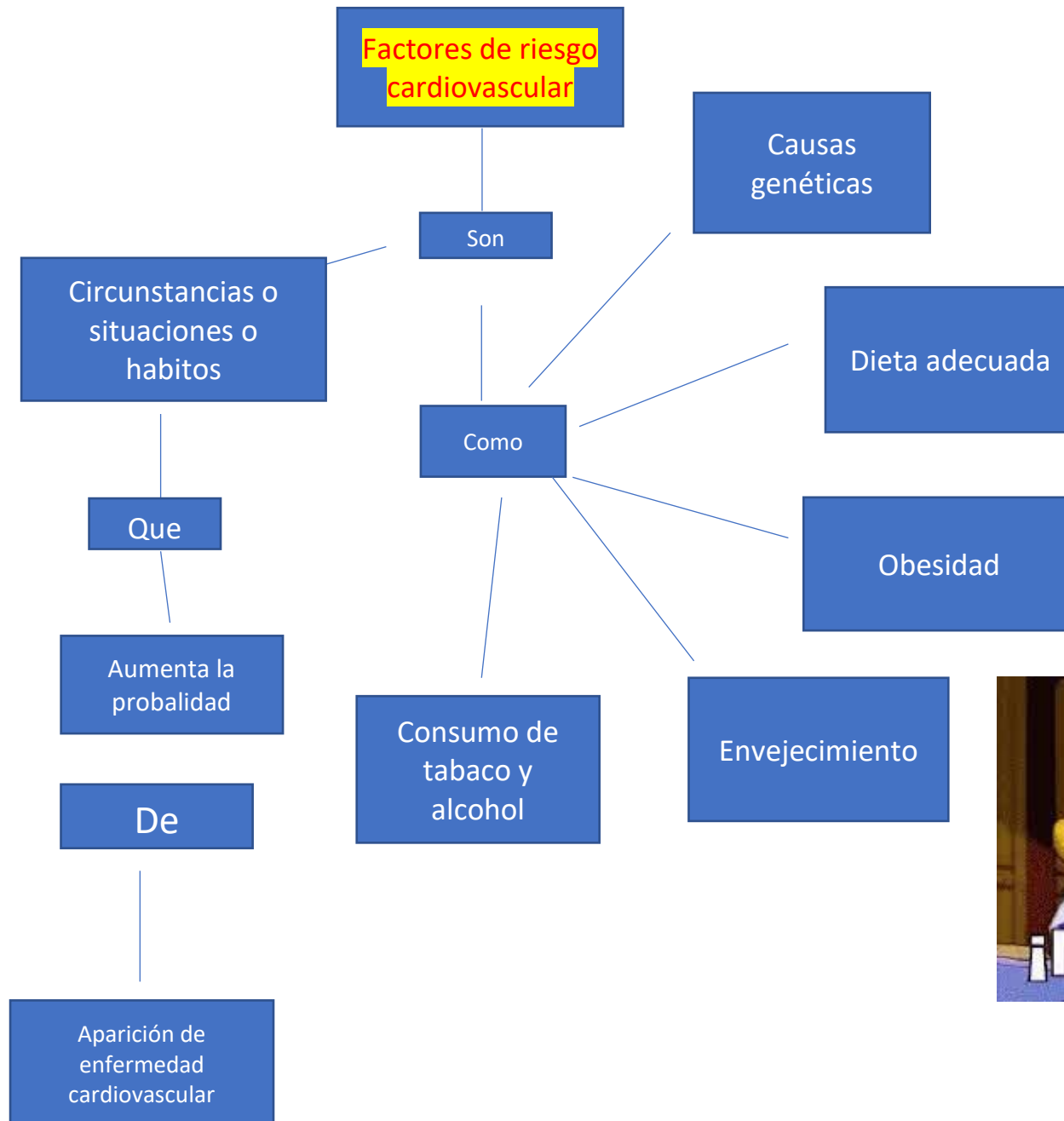

# Diabetes

## Causa

Una de las principales causas es el envejecimiento y los cambios en los estilos de vida sobre todo en los hábitos alimenticios

## Tipos

### Diabetes 1

Estos son los pacientes que su páncreas no produce insulina y por lo tanto debe administrarse

### Diabetes 2

Estos son los pacientes que tienen una mala alimentación y que están muy gordos

## Síntomas

Se encuentra el aumento de la sed y las ganas de orinar así como mayor apetito fatiga o cansancio visión borrosa y pérdida de peso

## Diagnóstico

Un análisis de glucosa en plasma es una medición de nivel de azúcar glucosa que existe en la sangre

## Resultado

Si es mayor a 200 miligramos por decilitro (mg/dl) indica la posibilidad de tener diabetes

## Tratamiento

Sería hacer una dieta y Ejercicio

