



UDS

Alumno: Dulce Navidad Hernández García

7mo cuatrimestres grupo "A"

Len- Licenciatura en enfermería

Unidad 1 y 2:

1.Aspectos generales y desarrollo.

2. Evaluacion del crecimiento

materia: ENFERMERIA EN EL CUIDADO DEL NIÑO Y EL
ADOLESCENTE

Docente: Profra.Lic. Guadalupe Cristel Rivera Arias

VALORACIÓN DE ENFERMERÍA EN EL FETO

¿Que es?

LA VALORACIÓN DEL BIENESTAR FETAL PERMITE IDENTIFICAR A LOS FETOS QUE PUEDEN ESTAR EN RIESGO A TRAVÉS DE UNA SERIE DE PRUEBAS QUE EVALÚAN EL CRECIMIENTO Y VITALIDAD DEL FETO DURANTE EL EMBARAZO Y EL TRABAJO DEL PARTO, Y ASÍ PODER DIAGNOSTICAR PRECOZMENTE EL SUFRIMIENTO FETAL Y PODER PREVENIR UN DAÑO IRREVERSIBLE

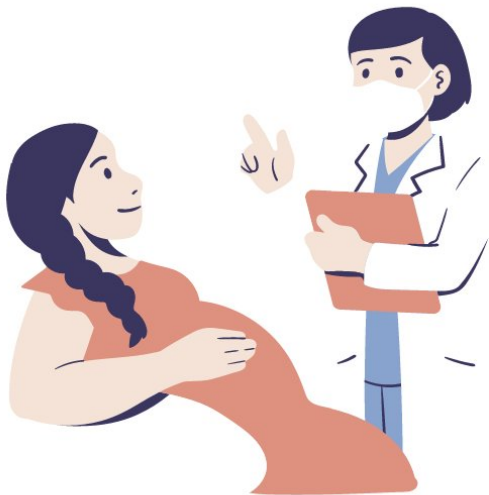

¿Que debe hacer?

UN BUEN CUIDADO PRENATAL INCLUYE UNA BUENA ALIMENTACIÓN Y BUENOS HÁBITOS DE SALUD ANTES Y DURANTE EL EMBARAZO. IDEALMENTE, USTED DEBE HABLAR CON SU PROVEEDOR DE ATENCIÓN MÉDICA ANTES

¿Que realizaré?

PRUEBAS DE ULTRASONIDOS PARA VER CÓMO ESTÁ CRECIENDO SU BEBÉ Y AYUDAR A ESTABLECER UNA FECHA DE NACIMIENTO ESTIMADA

PRUEBAS DE GLUCOSA PARA DETECTAR DIABETES GESTACIONAL

PRUEBAS DE SANGRE PARA DETECTAR EL ADN FETAL NORMAL EN SANGRE

ECOCARDIOGRAFÍA FETAL PARA REVISAR EL CORAZÓN DEL BEBÉ

AMNIOCENTESIS PARA BUSCAR DEFECTOS CONGÉNITOS Y PROBLEMAS GENÉTICOS

PRUEBA DE TRANSLUCENCIA NUCAL (ULTRASONIDO VAGINAL) PARA BUSCAR PROBLEMAS CON LOS GENES DEL BEBÉ

ANÁLISIS EN BUSCA DE ENFERMEDADES DE TRANSMISIÓN SEXUAL

EXÁMENES DE TIPO DE SANGRE COMO RH Y



Dulce navidad
H.G



Valoración de enfermería en el Niño

Elaborado por: Dulce N.H.G

Evaluación secundaria

es la historia clínica orientada utilizando la nemotecnia SAMPLE (S: Signos y síntomas; A: Alergias; M: Medicamentos; P: Patológicos [historia médica pasada y actual]; L: último alimento ingerido; E: Eventos relacionados con la enfermedad o accidente [que estaba realizando antes del accidente o enfermedad



Que es la valoración del niño?

La valoración pediátrica es una herramienta indispensable, para proveer una atención integral y de calidad a nuestros pacientes, que debe ser el objetivo primordial para un sano crecimiento y detección de anomalías a tiempo.



Evaluación terciaria

son las pruebas de laboratorio, radiográficas y otras pruebas avanzadas que ayudan a establecer el estado fisiológico del niño y su diagnóstico



Evaluación primaria

Evaluación primaria: visual y auditiva (sin manos), que corresponde al TEP. Posteriormente se analiza el ABCDE práctico y rápido, para evaluar las funciones cardiopulmonar y neurológica.



Desarrollo físico

Los niños en edad escolar con mucha frecuencia tienen habilidades motrices fuertes y fluidas. Sin embargo, su coordinación (en especial ojo-mano), resistencia, equilibrio y capacidades físicas varían.

