



Mi Universidad

super nota

Nombre del Alumno: *Pamela Guadalupe Rueda Ramirez*

Nombre del tema: *Unidad I*

Parcial: *Iero*

Nombre de la Materia: *Enfermeria en urgencias y desastres*

Nombre del profesor: *LIC. Victor Geovanny Montero Lopez*

Nombre de la Licenciatura: *Lic. Enfermería*

Cuatrimestre: *7mo*

ATENCIÓN DE ENFERMERÍA A PACIENTE POLITRAUMATIZADO

¿QUÉ ES UN PACIENTE POLITRAUMATIZADO?

Todo paciente que presenta múltiples lesiones orgánicas y/o musculoesqueléticas, con alteración de la circulación y/o ventilación que comprometen su vida de forma inmediata



ATENCIÓN

La atención está basada en el seguimiento de un procedimiento sistemático bien establecido.

Valoración primaria:

- A: Vía aérea con protección cervical.**
- B: Ventilación**
- C: Circulación**
- D: Déficit**
- E: Expresión y C. ambiente**

Valoración secundaria:

- Historia clínica
- Traslado del paciente
- Examen complementario
- Etc, Rx
- Canalizar vía periférica
- Equipo de reanimación
- Examen céfalo caudal

Plan de cuidados:

- Signos vitales**
- Administración de medicamentos**
- Alimentación**
- Eliminación**
- Higiene y piel**
- Bienestar y seguridad**

ESCALAS DE VALORACIÓN

LA ESCALA DE COMA DE GLASGOW (GCS):
tipos de respuesta motora y su puntuación

ELSEVIER

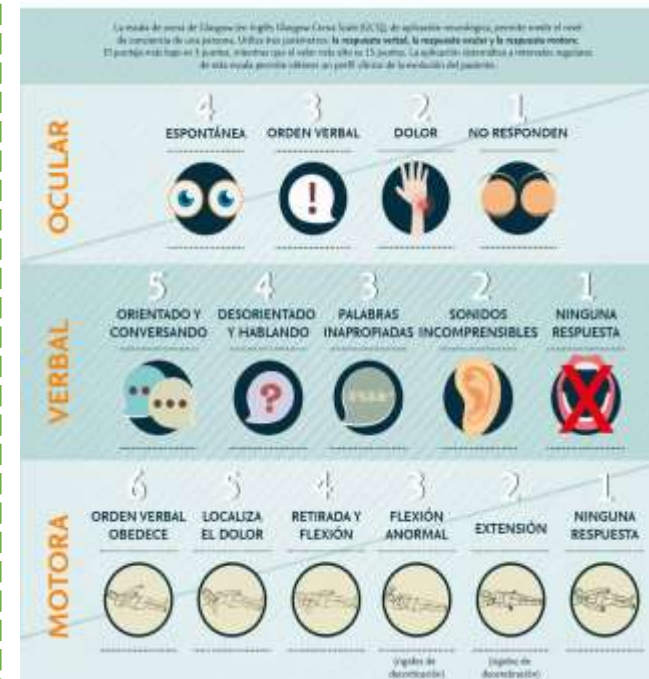

CARACTERÍSTICA DEL CUIDADO



