



**Mi Universidad**

**Cuadro Sinóptico**

*Nombre del Alumno: Hogla Rubí Sangeado Domínguez*

*Nombre del tema: Tipos De Contaminación Ambiental*

*Parcial: 3 Parcial*

*Nombre de la Materia: Enfermería Comunitaria*

*Nombre del profesor: L.E Sandra Yazmín Ruíz Flores*

*Nombre de la Licenciatura: Lic. Enfermería*

*Cuatrimestre: 7 Cuatrimestre*

# TIPOS DE CONTAMINACIÓN AMBIENTAL

## CONTAMINACIÓN QUÍMICA

Cuando el contaminante es una sustancia química que procede normalmente de los usos industriales.



## ENFERMEDADES POR CONTAMINACIÓN QUÍMICA

- Tumores Malignos
- Hipoacusia
- Síndrome Del Túnel Del Carpo
- Asma
- Infarto al Miocardio

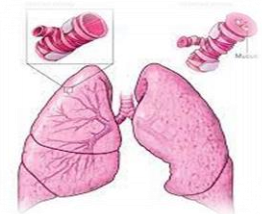
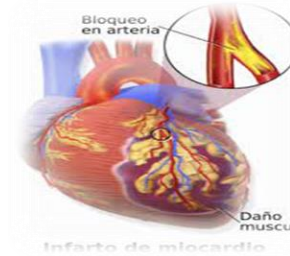

## CONTAMINACIÓN RADIOACTIVA

Se deriva de la emisión de materiales radiactivos producto de accidentes en centrales nucleares o abandono deliberado de residuos radiactivos. El uranio enriquecido es el principal contaminante.



## ENFERMEDADES POR CONTAMINACIÓN RADIOACTIVA

- Síndrome de irritación aguda
- Lesión cutánea por radiación
- Aflicción emocional
- Cáncer

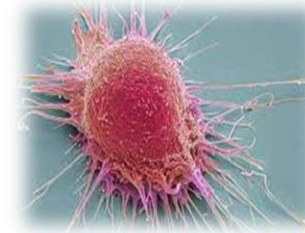

## CONTAMINACIÓN TÉRMICA

Surge con la emisión de fluidos a elevadas temperaturas. Y es una de las causas del cambio climático.



## ENFERMEDADES POR CONTAMINACIÓN TÉRMICA

- Cólera
- EDAS
- Paludismo
- Dengue
- Infecciones transmitidas por vectores



## CONTAMINACIÓN ACÚSTICA

La actividad humana produce mucho ruido, y los altos decibelios en un determinado lugar por encima de sus niveles naturales marcan la contaminación.



## ENFERMEDADES POR CONTAMINACIÓN ACÚSTICA

- Agitación respiratoria
- Aceleración del pulso
- Cefalea
- Colitis



## CONTAMINACIÓN VISUAL

Aquella que destruye de forma visual un paisaje natural, como las torres de energía eléctrica, vallas publicitarias, vertederos.



## ENFERMEDADES POR CONTAMINACIÓN VISUAL

- Ojos secos
- Alergia ocular
- Blefaritis
- Conjuntivitis



## CONTAMINACIÓN LUMINICA

Se produce sobre todo por la noche en las ciudades y se debe a un exceso de iluminación artificial.



## ENFERMEDADES POR CONTAMINACIÓN LUMINICA

- Cansancio
- Nerviosismo
- Depresión



## REFERENCIA

<https://www.fundacionaquae.org/wiki/tipos-contaminacion/>