



Mi Universidad

Mapa Conceptual

Nombre del Alumno: Hogla Rubí Sangeado Dominguez

Nombre del tema: Sanitización Y Limpieza De Material, Equipo Y Mobiliario De La Habitación.

Parcial: 2ª Parcial

Nombre de la Materia: Practica Clínica De Enfermería II

Nombre del profesor: L.E Gabriela García León

Nombre de la Licenciatura: Lic. Enfermería

Cuatrimestre: 7ª Cuatrimestre

TEMA 2.5

¿QUE ES LA U.C.I.?

Una unidad de cuidados intensivos es un área del hospital o centro de atención médica que proporciona atención a pacientes con problemas de salud potencialmente mortal. Estos pacientes necesitan monitoreo y tratamiento constantes lo cual puede incluir soporta para las funciones vitales.



MATERIALES DE HABITACION EN U.C.I

- Monitor de cabecera con modulo hemo y cables.
- Cables de E.C.G. Pulsioximetria y PSN, Caudalímetro de oxígeno con humidificador, Aspirador completo montado y preparado con sonda de aspiración (10 unidades del N °16 y 10 un del N.º 14).
- Bolsa de reanimación completa y mascarillas de oxígeno tipo Venturi y reservorio.
- Alargadera de oxígeno.
- Sistema de gafas de oxígeno.



LIMPIEZA DE EQUIPOS

- Monitor y restos de cable que no van conectados al paciente pasar un paño húmedo y jabonoso.
- Cables en contacto con el paciente poner 15 en agua con Instrunet, Aclarar y secar.
- Manguito de la tensión jabonar, aclarar y secar.
- Bombas de perfusión y nutrición jabonarlas incluido el sensor aclarar, secar, dejar siempre enchufados en el almacén de la unidad.
- Bolsa de reanimación se desmonta y se pone en agua con Instrunet 15 la pieza en T, La válvula de PEEP y la mascarilla. El pulmón y el reservorio se limpian con un paño húmedo y se secan bien.
- Se mandan a esterilización en bolsas separadas: El Ambu con la pieza en T en una bolsa y en la otra bolsa la Válvula de PEEP.



OBJETIVO DE LA LIMPIEZA

- Disminuir la mayor cantidad de microorganismos contaminantes y suciedad del medio ambiente.
- Conocer el procedimiento correcto para realizar la limpieza.

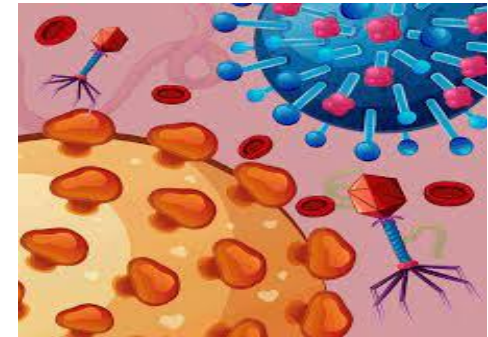

TIPOS DE LIMPIEZA

- **RUTINARIA:** Es aquella que se realiza diariamente.
- **TERMINAL:** Es aquella que se realiza al alta del paciente, en forma minuciosa (Ej. Colchón, Incubadoras, Cunas, Accesorios del paciente y mobiliario).



PERSONAL A EFECTUAR LA TAREA DEBERA:

- Cumplir con las normas de Bioseguridad (Precauciones Estándar).
- Conocer y cumplir estrictamente las normas con relación a los riesgos laborales.
- Usar vestimenta adecuada manteniendo el uniforme visiblemente limpio.
- Usar guantes resistentes (Tipo domestico).
- Usar delantal impermeable, barbijo y antiparras si hay riesgo de salpicaduras o en sectores de alto riesgo aislamiento según corresponda.
- Lavarse las manos antes y después de ingresar a realizar las tareas y antes y después del uso de guantes.



REFERENCIA BIBLIOGRAFICA:

<https://plataformaeducativauds.com.mx/assets/biblioteca/d2d012eb45a67d5f041eb9c8a705d252.pdf>