



Mi Universidad

Nombre del Alumno: Emmanuel Cornelio Vázquez

Nombre del tema: Fisiopatología de la nutrición

Parcial: 4 parcial

Nombre de la materia: Fisiopatología

Nombre del profesor: Jaime Heleria

Nombre de la licenciatura: Licenciatura en enfermería

Cuatrimestre: Cuarto Cuatrimestre

Desnutrición

Mecanismos y causas

La desnutrición se clasifica en dos tipos principales teniendo en cuenta que la provisión de nutrientes sea insuficiente o no:

o Forma primitiva. La falta de nutrientes va ligada a la pobreza en los países en vías de desarrollo y se hace más evidente en las catástrofes (sequías e inundaciones).

o Formas secundarias. Pueden referirse a cada una de las fases por las que se pasa desde la oferta de los nutrientes hasta su utilización en los tejidos: ingestión, motilidad del tubo digestivo, absorción y utilización.



Kwashiorkor

Es la desnutrición proteica sin déficit calórico notable. Aparece en niños que dejan de ser amamantados para ser alimentados exclusivamente con cereales. La deficiencia de proteínas ocasiona un retraso en el crecimiento, pero al ser adecuado el aporte calórico el peso es normal.



Fisiopatología de la nutrición



Manifestaciones

En los niños con retraso en el crecimiento, se observan alteraciones en la oxidación de las grasas y en la regulación de la ingesta que predecirán una mayor susceptibilidad a la obesidad.



Marasmo infantil

Es el resultado del déficit calórico sin alteración del aporte proteico. En este caso se altera principalmente el peso, ya que se consumen los depósitos grasos.



Tipos de obesidad

o Obesidad abdominal o androide: Más frecuente en varones y asociada a riesgo cardiovascular. Puede ser subcutánea con riesgo bajo o visceral, relacionada con mayor riesgo cardiovascular, con síndrome plurimetabólico, diabetes e intolerancia a la glucosa.

o Obesidad gluteofemoral o ginoide: Frecuente en mujeres premenopausicas. No comporta riesgo cardiovascular, aunque sí con osteoartritis en las articulaciones de carga, insuficiencia venosa y litiasis biliar.

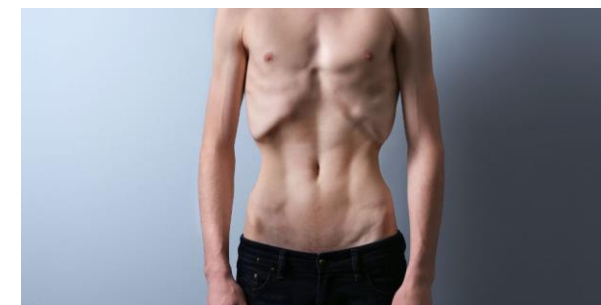

Anorexia

Es una reducción de la ingesta de alimentos causada, sobre todo, por una disminución del apetito. Puede ocurrir en enfermedades como el cáncer, ya que el dolor o las náuseas hacen que la persona consuma menos alimentos.



Obesidad

Causas

□ Factores genéticos. Son la causa del 20-25% de los casos de obesidad. Entre ellos destacan:

o Alteraciones genéticas de los centros de alimentación.

o Factores psíquicos hereditarios que aumentan el apetito e inducen a la persona a comer como efecto liberador.

o Anomalías genéticas del consumo energético y del depósito de grasa.

o Factores psicógenos.

o Situaciones de estrés o depresión, pues parece que la alimentación supone una forma de liberar la tensión.



Inanición

Es lo opuesto a la obesidad y se caracteriza por una pérdida de peso extrema. Puede deberse a una disponibilidad insuficiente de alimentos o a cuadros fisiopatológicos que reducen mucho el deseo de comer, como por ejemplo trastornos psicológicos, anomalías del hipotálamo o la liberación de factores en tejidos periféricos.

Caquexia

Es un trastorno metabólico de aumento del gasto energético que conduce a una pérdida de peso superior a la que se debe a la disminución de la ingesta de alimentos. Anorexia y caquexia suelen coincidir en muchos tipos de cáncer o en el "síndrome de consunción"