



Nombre del Alumno José Miguel Reyes Villegas

Nombre del tema desnutrición y obesidad

Parcial 4

Nombre de la Materia fisiopatología

Nombre del profesor Jaime Heleria Cerón

Nombre de la Licenciatura Enfermería

Cuatrimestre 4

Lugar y Fecha Pichucalco, Chiapas 30 de noviembre del 2022

DESNUTRICIÓN

Es un síndrome de origen dietético originado por un deficiente consumo de nutrientes en relación con los requerimientos fisiológicos del individuo.

MECANISMOS Y CAUSAS

- Forma primitiva
- Formas secundarias
- Alteraciones de la ingesta
- Alteraciones de la mortalidad del tubo digestivo
- Alteración de la digestión y absorción
- Alteración de la utilización de los nutrientes.

MANIFESTACIONES

En los niños con retraso en el crecimiento, se observan alteraciones en la oxidación de las grasas y en la regulación de la ingesta que predecirán una mayor susceptibilidad a la obesidad.



MERASMO INFANTIL

MARASMO



- Es el resultado del déficit calórico sin alteración del aporte proteico.
- En este caso se altera principalmente el peso, ya que se consumen los depósitos grasos.
- No obstante, el crecimiento se altera de forma menos notable sin aparecer hipoalbuminemia, edemas ni hepatomegalia.

KWASHIORKOR

- Es la desnutrición proteica sin déficit calórico notable.
- La deficiencia de proteínas ocasiona un retraso en el crecimiento, pero al ser adecuado el aporte calórico el peso es normal.
- También se produce hepatomegalia con acumulación de triglicéridos



OBESIDAD

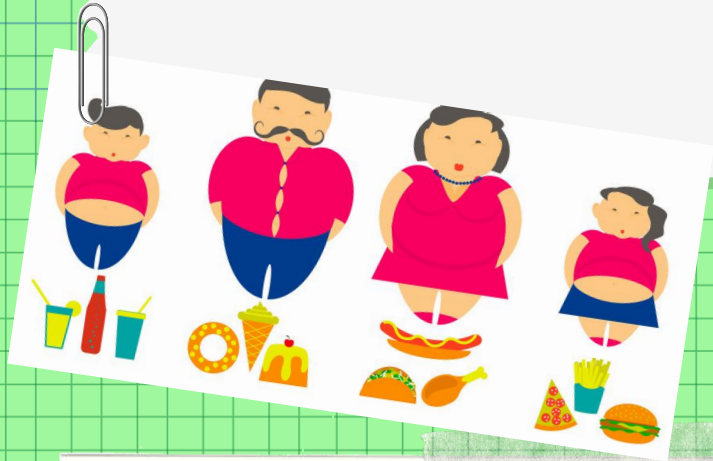

concepto

Se trata de un síndrome de origen dietético producido por una excesiva ingestión de alimentos en relación con los requerimientos fisiológicos del individuo.

causas

- Alteraciones genéticas de los centros de alimentación
- Factores genéticos
- Anomalías genéticas del consumo energético y del depósito de grasa
- Factores psicógenos
- Situaciones de estrés o depresión

tipos de obesidad

- Según la grasa corporal
 - Androide
 - Ginecoide
- Según su etiología
 - Obesidad esencial
 - Obesidad secundaria

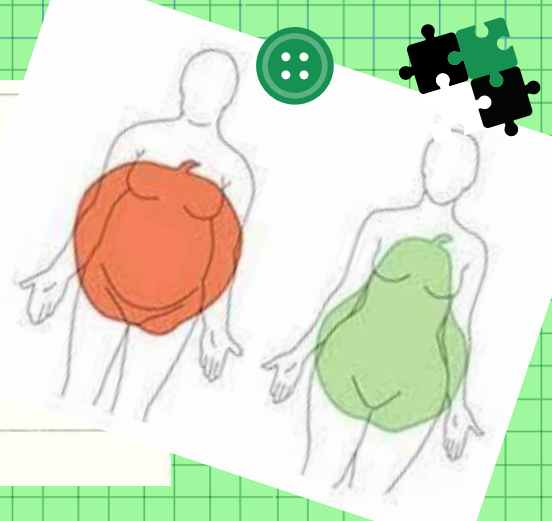

Inanición

Es lo opuesto a la obesidad y se caracteriza por una pérdida de peso extrema. Puede deberse a una disponibilidad insuficiente de alimentos o a cuadros fisiopatológicos que reducen mucho el deseo de comer

Anorexia

Es una reducción de la ingesta de alimentos causada, sobre todo, por una disminución del apetito.

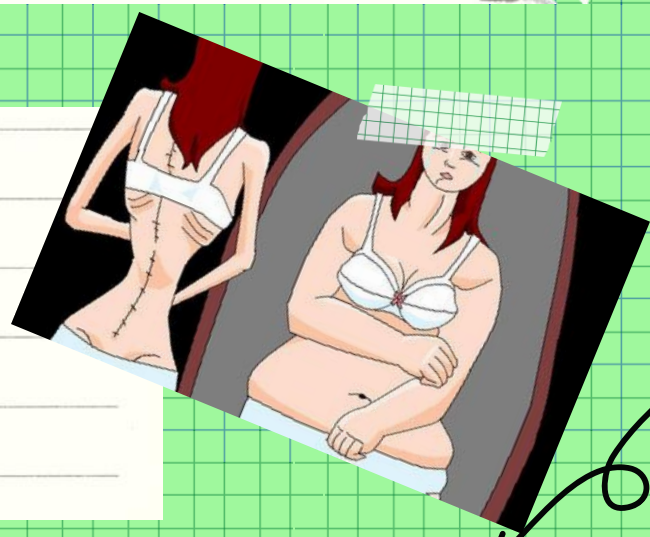

Caquexia

Es un trastorno metabólico de aumento del gasto energético que conduce a una pérdida de peso superior a la que se debe a la disminución de la ingesta de alimentos.

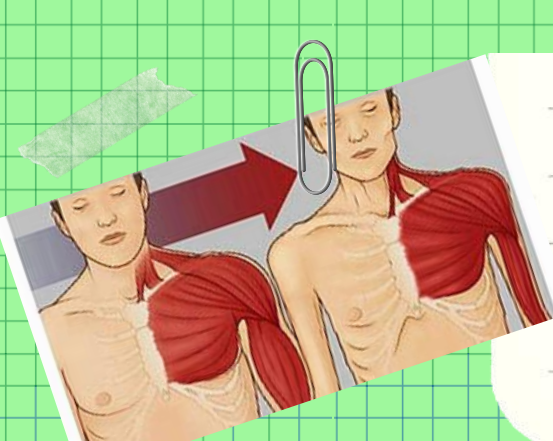

Referencias:

Antología institucional UDS fisiopatológica 1