



**Mi Universidad**

**Alumno: Lorenzo Antonio Genarez pinto**

**Nombre del tema: Sistema Nervioso**

**Parcial: IV**

**Nombre de la Materia: Anatomía y fisiología**

**Nombre del profesor: Cecilia de la cruz Sánchez**

**Nombre de la Licenciatura: En Enfermería**

**Cuatrimestre: 1**

**Sistema nervioso**

**Sistema nervioso central**

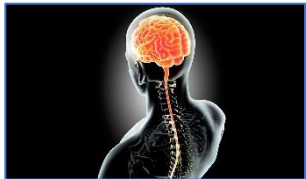

**Está compuesto por el cerebro y la médula espinal.**

**Encéfalo**

**Es el centro de control de: el movimiento y para la supervivencia.**

**Médula espinal.**

**Es una larga estructura cilíndrica, ligeramente aplanada en sentido anteroposterior localizada en el conducto vertebral**

**sistema nervioso periférico**



**Está compuesto por todos los nervios que se ramifican desde la médula espinal y se extienden a todas las partes del cuerpo.**

**Somático**

**Se controla de forma voluntaria**

**autónomo**

**Que funciona de forma involuntaria o automática**

## **Bibliografía**

Sistema nervioso periférico, Wikipedia et al 14 nov 2022 a las 23:32,  
[https://es.wikipedia.org/wiki/Sistema\\_nervioso\\_perif%C3%A9rico](https://es.wikipedia.org/wiki/Sistema_nervioso_perif%C3%A9rico)