SUPER NOTA

NOMBRE DEL ALUMNO: MARIA MAGALI GOMEZ GARCIA
NOMBRE DEL TEMA: TIPOS DE TEJIDO
PARCIAL. PRIMER PARCIAL
NOMBRE DE LA MATERIA. ANATOMIA Y FISIOLOGIA
NOMBRE DEL PROFESO: JAIME HELERIA CERON
NOMBRE DE LA LICENCIATURA. ENFERMERIA
CUATRIMESTRE: 1RO.

TIPOS DE TEJIDO.

TEJIDO EPITELIAL

se divide en epitelio superficial(recubrimiento)y glandular(secretor).
Tipos: escamoso, cuboidal, columbar, simple, estratifico, pseudoestratificado, especializado.

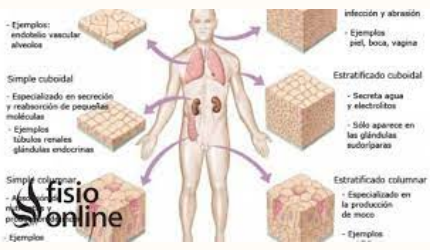

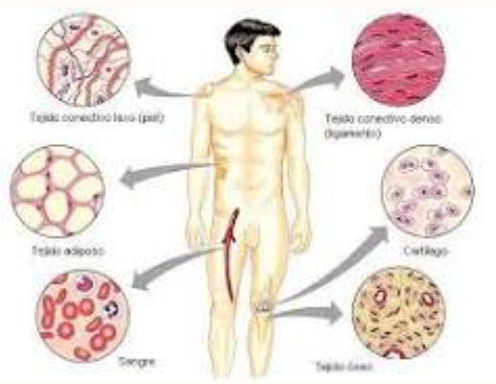

TEJIDO CONECTIVO

Tejido que sostiene,protege y estructura otros tejidos y organos del cuerpo.el tejido conectivo brinda conexion, soporte y separacion entre los otros tipos de tejido en el cuerpo.
Tipos de fibras: colagenas, reticulares, elasticas.

TEJIDO MUSCULAR

3 tipos de tejido muscular son cardiaco, liso y esqueletico. las celulas de musculo cardiaco estan localizadas en las paredes del corazon, tiene aparencia de rayas(estriada)y estan bajo control involuntario.
Tipos: esqueletico, cardiaco (uniones gap, discos intercalares), liso, estriado, no estriado.

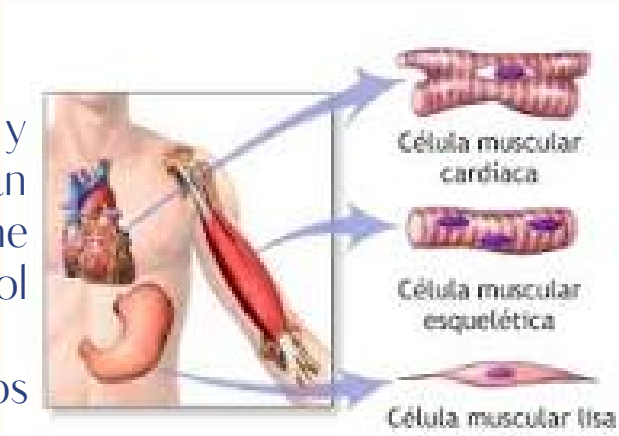

TEJIDO NERVIOSO

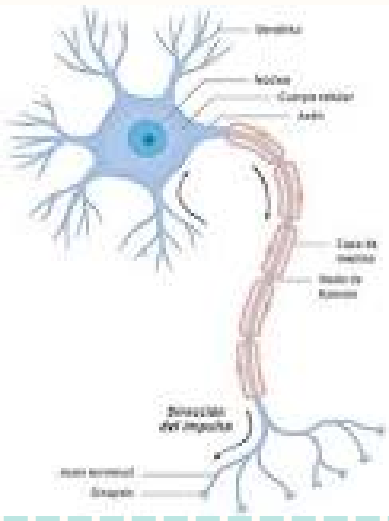

tiene 2 partes principales: El sistema nerviosa central esta compuesto por el cerebro y la medula espinal. El sistema nervioso periferico esta compuesta por todos los nervios que se ramifican desde la medula espinal y se extienden a todas las partes del cuerpo.
Neuronas: soma (cuerpo celular), dendritas, axonas, ganglios (snp), nucleos (snc).

BIBLIOGRAFIA:
M.H. ROSS: Histology: A text and atlas, 6th edition, lippincott wiliams y wilkinns (2011), p, 98-101; 159-172