



Mi Universidad

SUPER NOTA

Nombre del Alumno: DENSEE LINETH BAUTISTA PERALTA.

Nombre del tema: TIPOS DE TEJIDOS.

Parcial: 1RO.

Nombre de la Materia: ANATOMIA Y FISIOLOGIA.

Nombre del profesor: JAIME HELERIA CERON.

Nombre de la Licenciatura: ENFERMERIA.

Cuatrimestre: 1ER CUATRIESTRE.

TIPOS DE TEJIDO

Son capas de células similares que cumplen con una función específica. Los diferentes tipos de tejidos se agrupan para formar órganos.

Epitelial

Todas las superficies externas del cuerpo, así como las de las cavidades, conductos y sacos internos, se encuentran recubiertas por células a partir de la membrana basal del ectodermo y el endodermo, conocidas de manera general como células epiteliales, epitelio o tejido epitelial. Este tejido se integra con una o varias capas de células y es avascular (no contiene vasos sanguíneos), pero crece sobre un tejido conectivo subyacente rico en vasos, al cual se une mediante una capa de sostén extracelular denominada membrana basal.

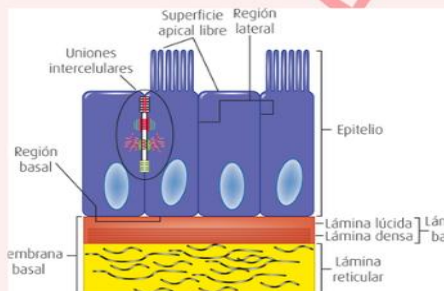

Conectivo

El tejido conectivo brinda conexión, soporte y separación entre los otros tipos de tejido en el cuerpo. Como todos los tipos de tejido, está formado por células rodeadas por un compartimento fluido denominado matriz extracelular (MEC).

Muscular

Está formado por unas células muy alargadas denominadas miocitos o fibras musculares que tienen la capacidad de contraerse. Los miocitos se disponen en paralelo formando haces. La capacidad contráctil de estas células depende de la asociación entre microfilamentos y proteínas motoras miosina presentes en su citoesqueleto. El tejido muscular se divide en dos tipos: estriado y liso. Las células del músculo estriado presentan unas bandas perpendiculares al eje longitudinal celular cuando se observan al microscopio, de ahí su nombre. El tipo estriado se subdivide en músculo esquelético y en músculo cardiaco. Estas bandas transversales no aparecen en el músculo liso.

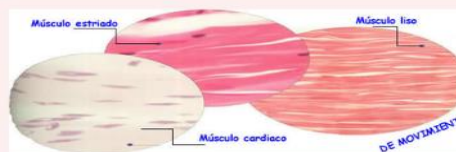

Nervioso

Es un tejido formado por dos tipos celulares: neuronas y glía, y cuya misión es recibir información del medio externo e interno, procesarla y desencadenar una respuesta. Es también el responsable de controlar numerosas funciones vitales como la respiración, digestión, bombeo sanguíneo del corazón, regular el flujo sanguíneo, control del sistema endocrino, etc. Las células del sistema nervioso se agrupan para formar dos partes: el sistema nervioso central que incluye el encéfalo y la médula espinal, y el sistema nervioso periférico formado por ganglios, nervios y neuronas diseminados por el organismo.



Bibliografía: