



Mi Universidad

SÚPER NOTA.

Nombre del Alumno: Luisa Fernanda Roldan Hernández.

Nombre del tema: Técnica de enfermería en la toma de muestras biológicas (heces, orina, sangre)

Parcial: 2do.

Nombre de la Materia: Fundamentos de enfermería.

Nombre del profesor: Lic. Sandra Jasmin Ruiz Flores.

Nombre de la Licenciatura: Enfermería.

Cuatrimestre: 1ero.

“HECES”

El análisis de heces es una serie de pruebas que se realizan en una muestra de heces (materia fecal) para ayudar a diagnosticar ciertas afecciones que afectan el tubo digestivo. Estas afecciones pueden incluir infección (como de parásitos, virus o bacterias), absorción deficiente de nutrientes o cáncer.



Para realizar el análisis de heces, se recoge una muestra de heces en un frasco limpio y, luego, se envía al laboratorio. El análisis de laboratorio incluye un examen microscópico, pruebas químicas y pruebas microbiológicas.

“ORINA”

Una muestra limpia es un método de recolectar una muestra de orina para su análisis. Este método se usa para evitar que los gérmenes del pene o la vagina ingresen a una muestra de orina.



- Orine una cantidad pequeña en la taza del inodoro y luego detenga el flujo de orina.
- Después, recolecte una muestra de orina dentro del recipiente limpio o estéril, hasta que esté medio lleno.
- Puede terminar de orinar en la taza del inodoro.

“SANGRE”

Esta prueba consiste en la extracción de una pequeña cantidad de sangre que posteriormente será analizada en un laboratorio. En el caso de padecer alguna enfermedad reciente y comprobar que los niveles de nuestro cuerpo están estables, la extracción de sangre se realiza más a menudo.

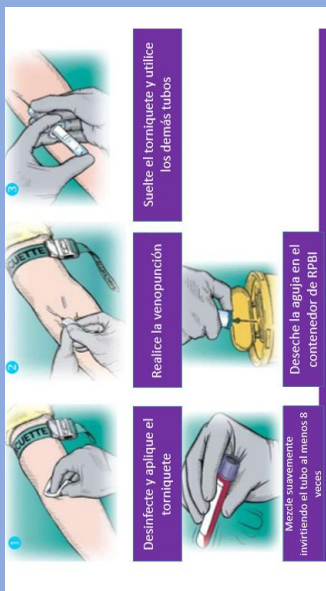

La mayoría de las veces, la sangre se extrae de una vena localizada en la parte interior del codo o el dorso de la mano.

- El sitio se limpia con un desinfectante (antiséptico).
- Se coloca una banda elástica alrededor de la parte superior del brazo con el fin de aplicar presión en la zona. Esto hace que la vena que está debajo se llene de sangre.
- Se introduce una aguja en la vena.
- Se recoge la sangre en un frasco hermético o en un tubo adherido a la aguja.
- La banda elástica se retira del brazo.
- Se saca la aguja y el sitio se cubre con un vendaje para detener el sangrado.