



Nombre del alumno: Wilber Gómez López

Nombre del profesor: Dr. Sergio Jiménez Ruiz

Nombre del trabajo: mapa conceptual

Materia: antropología médica

Grado: 1

Grupo: C

PASIÓN POR EDUCAR

Comitán de Domínguez Chiapas a 14 de octubre de 2022.

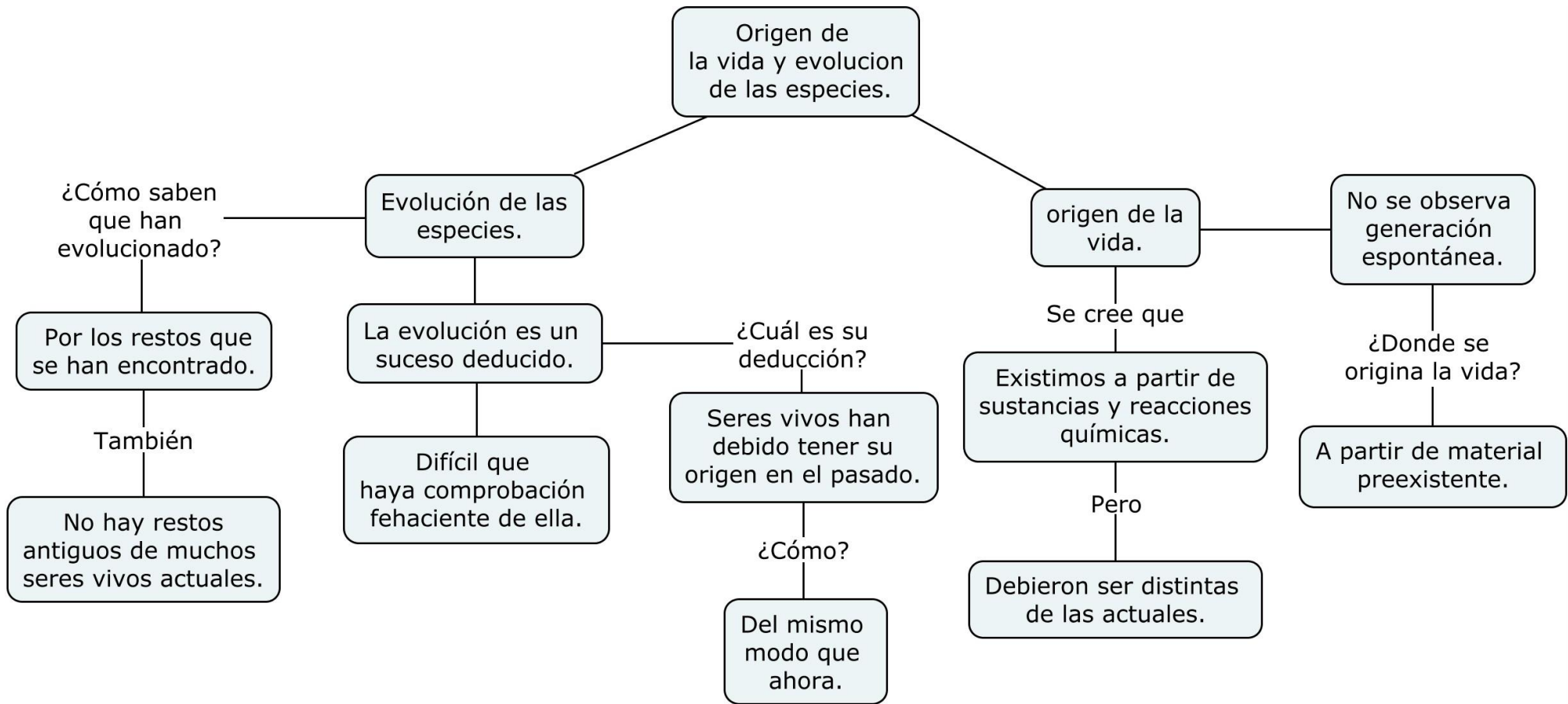

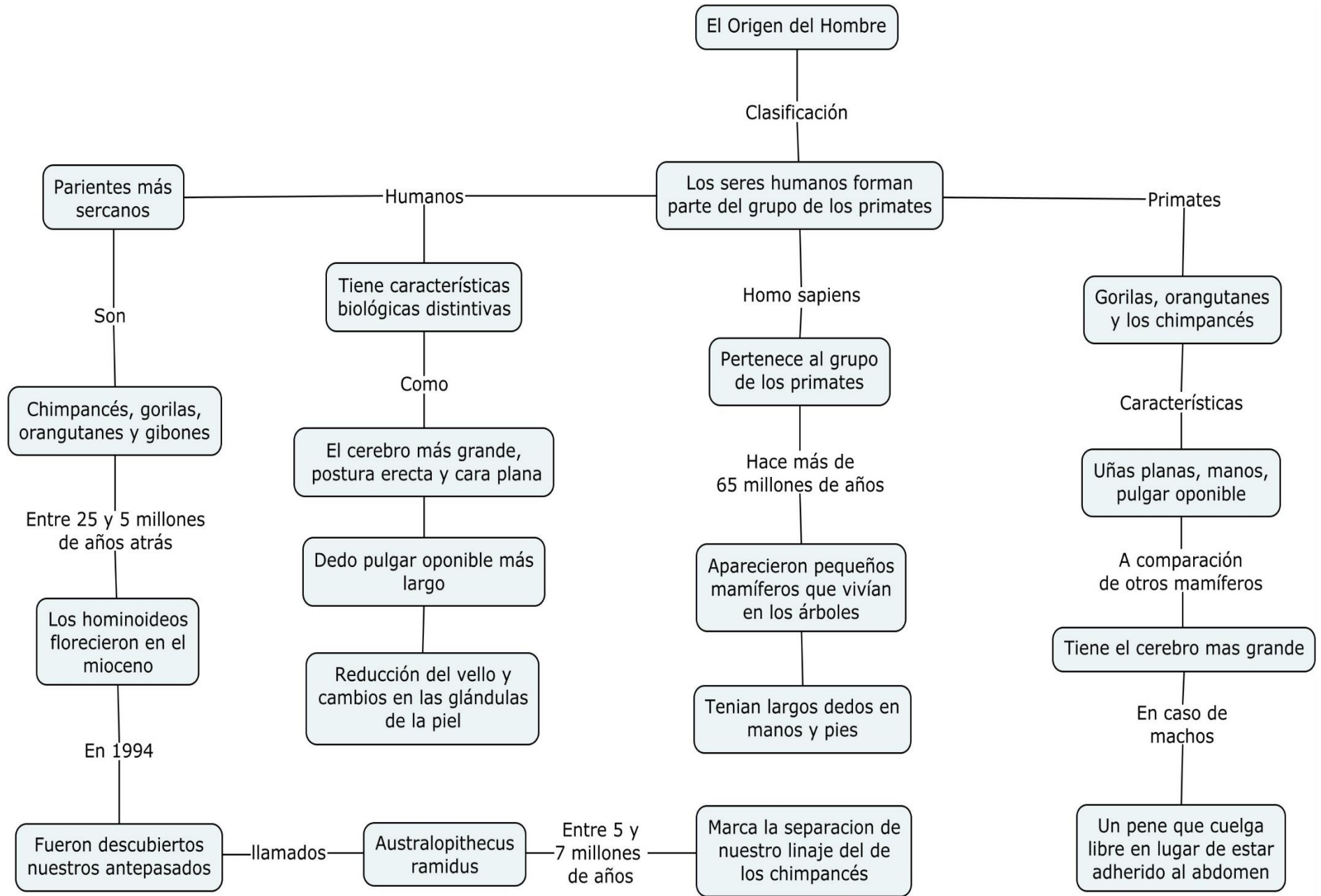

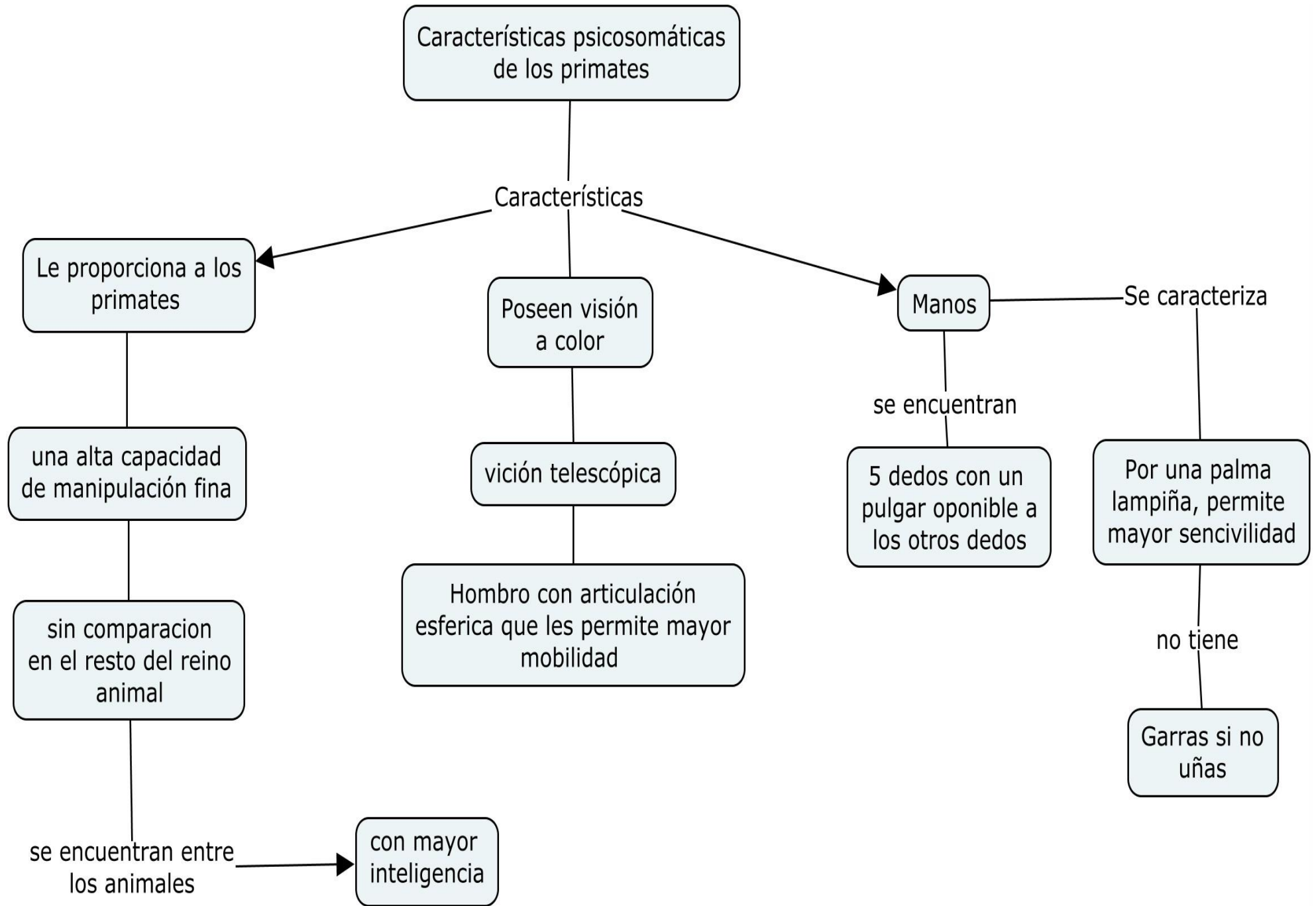

Bibliografías.

Pardo,A.(s/f). EL ORIGEN DE LA VIDA Y LA EVOLUCIÓN DE LAS ESPECIES: CIENCIA E INTERPRETACIONES. Unav. edu. Recuperado el 26 de septiembre de 2022.

Barahona A. & Ayala F.J.(2001, Julio). Origen y evolución del ser humano. ¿Cómo vez?,32, Universidad Nacional Autónoma de Mexico. Recuperado el 03 de Octubre de 2022.

Alonso L. (Mayo/Junio 2013), Sociedades primate, Investigación y ciencia. Recuperado el 07 de Octubre de 2022.

Topoto, Lara, H. & Contribuciones desde Coatepec. (2008, 3 Junio). Hominización, Cultura. Revista Redalie. Org. 15, 127-155.

Serrano, 8 (2003, Octubre). Del grito a la palabra: proceso de hominización y lenguaje. Revista Método, 39.