



Córdova Morales Adonis Omar

LIC. Molina Román Sandy Naxchiely

Mapas conceptuales

Psicología médica

1er. semestre



Comitán de Domínguez Chiapas a 16 de noviembre de 2022

LA INFANCIA

Primeras capacidades sensoriales

Controlan la información de los sentidos, que crecen con rapidez durante los primeros meses de vida, lo que permite al bebe hacerse la idea de lo que tocan ven, prueban y oyen



TACTO Y DOLOR:

Es el primer sentido que se desarrolla y es el más maduro.

OLFATO Y GUSTO:

estos sentidos comienzan a desarrollarse en el útero. Los primeros olores de la leche materna.

LA AUDICION: Él bebe responde a los sonidos y parece que aprende a reconocerlos ya que reconoce la voz de la mamá

La vista: Este es el sentido menos desarrollado dentro del útero.

Desarrollo motor

Aprenden habilidades simples y luego las mezclan a esto se le llama sistema de acción.



- Control de la cabeza
- Control de las manos
- Locomoción



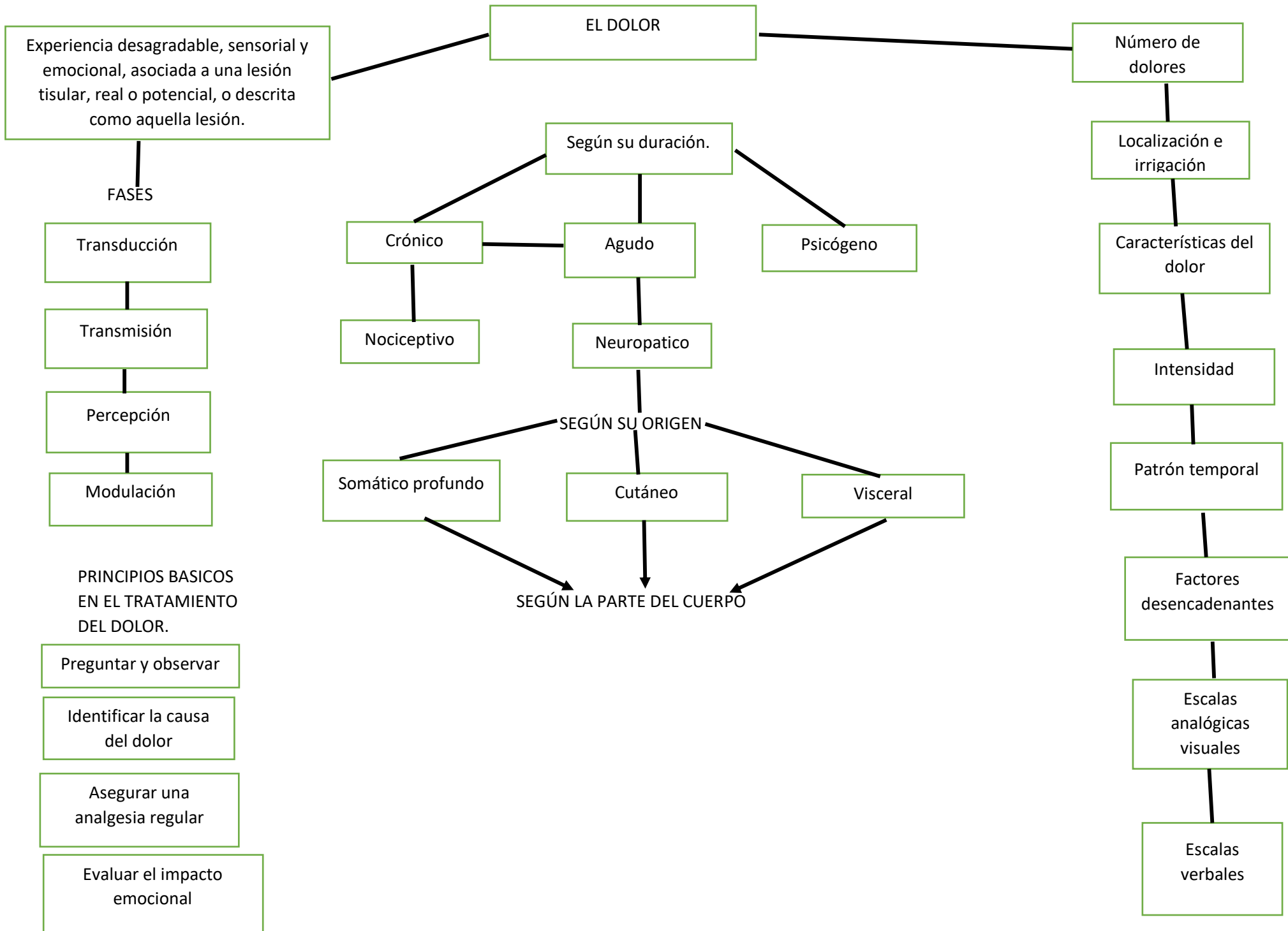

BIBLIOGRAFÍAS

De la Fuente, R., & Leefmans, F Cortese, E. (2021). *Psicología Médica y Salud Mental*. Nobuko.

. J. Á. (2016). *Psicología médica*. Fondo de cultura económica.