



Super Nota

Nombre del Alumno: Emili Valeria

Roblero Velázquez

Nombre del tema : Personalidad

Parcial : II

Nombre de la Materia; Psicología

Nombre del profesor: Sandy Naxchiely

Molina Román

Semestre: 1ro

NORMALIDAD

Esta vinculada a algo que está en su estado natural o que sirve de regla o norma

¿COMO FLUYE?

fluye y ocurre espontáneamente y por esta razón es aceptado

ANORMALIDAD

Se considera que posee un comportamiento anormal porque su propio comportamiento la perturba

PERSONALIDAD

CONJUNTO DINÁMICO DE
CARACTERÍSTICAS
PSÍQUICAS DE UNA
PERSONA

CAUSAS

- genética
- experiencias tempranas
- historia de aprendizaje
- sucesos estresantes o traumáticos

4 CRITERIOS

- conducta normal
- ajuste interno
- adaptación al medio
- correcta percepción de la realidad

5 CRITERIOS

- °molestar o deterioro
- irracionalidad
- conducta
- °violación de normas
- incomodidad del observador

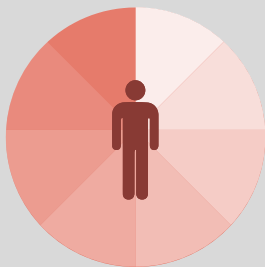

MECANISMOS DE DEFENSA

reacciones inconscientes que tenemos en situaciones sentimentales difíciles

FUNDAMENTOS DE LA PERSONALIDAD

medios por los cuales recibimos estímulos internos y externos que contribuyen a la formación de la Personalidad



ESTRUCTURA

conjunto de características personales de un sujeto humano

PERSONALIDAD

CONJUNTO DINÁMICO DE CARACTERÍSTICAS PSÍQUICAS DE UNA PERSONA

2 ELEMENTOS IMPORTANTES

- Temperamento: con el se nace
- Carácter: se va adquiriendo y modelando

FUNCION:

protegernos del sufrimiento al evitarnos las emociones dolorosas y pensamientos negativos.



TIPOS DE CARACTER

- Carácter apático
- carácter apasionado
- Carácter flemático
- carácter colérico
- carácter sentimental

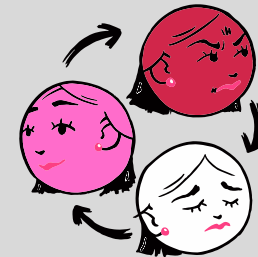



TEORÍAS HUMANISTAS

se refiere a la manera de pensar del ser humano pero tomando en cuenta solo su propia idea y pensando solo en sí mismo



PERPECTIVA PSICODINAMICA DE LA PERSONALIDAD

estudio y comprensión del ser humano
De acuerdo con Freud, la personalidad está compuesta por tres estructuras.

PERSONALIDAD

CONJUNTO DINÁMICO DE CARACTERÍSTICAS PSÍQUICAS DE UNA PERSONA

ELEMENTOS IMPORTANTES

él ello: está presente al nacer
El yo: satisfacción de los deseos del ello hasta que puedan satisfacerse.
El superyó: actúa como el guardián moral o conciencia de la persona

¿DONDE SE APLICA?

aplica desde la infancia cuando se es único, y se nota en el comportamiento, tanto en el hijo como en los padres.

PERSPECTIVA DESDE LA PERSPECTIVA SOCIAL

como fuente del desarrollo y la interacción e interrelación social

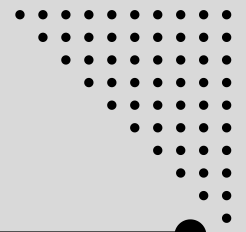
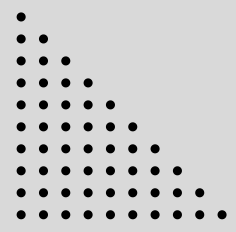
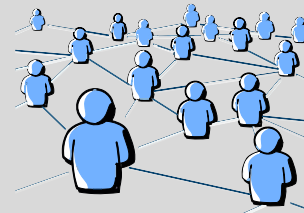

Bibliografía

Fuente, R.d. (2020). psicología
Médica.
Euroinnova Business School.
82022,11 octubre).
curso de psicología a distancia