UNIVERSIDAD DEL SURESTE

Licenciatura
Medicina Humana

Materia
Salud publica

Docente
Dra. Itzel Citlalhi Trejo Muñoz

Trabajo
Mapa conceptual de estudios epidemiológicos

Estudiante
Kevin Jahir Kraul Borralles

Grado y grupo
1 semestre
Grupo “B”

1er parcial

Tapachula, Chiapas

15 de septiembre de 2022

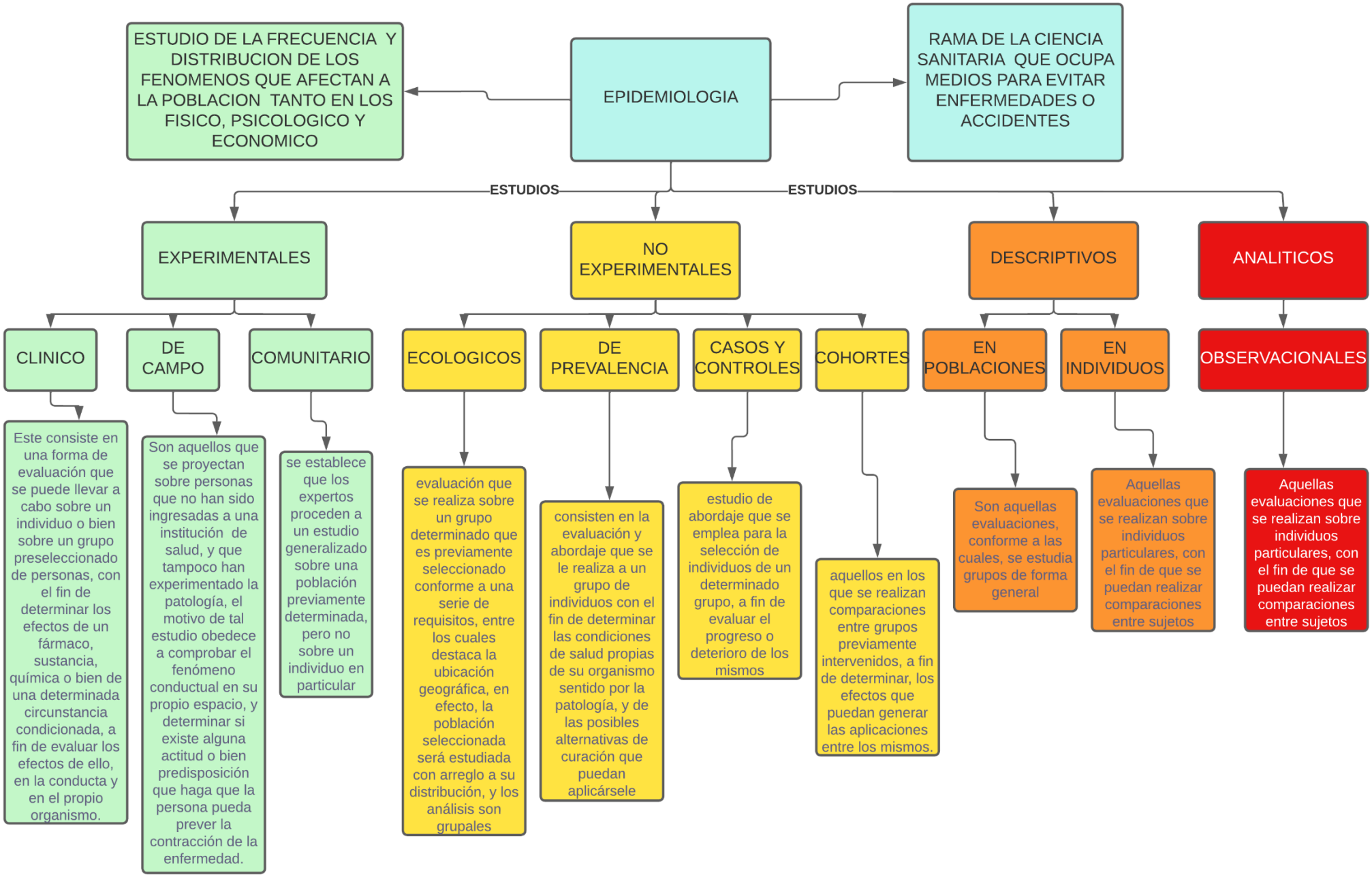
EPIDEMIOLOGIA
ESTUDIO DE LA FRECUENCIA Y DISTRIBUCION DE LOS FENOMENOS QUE AFECTAN A LA POBLACION TANTO EN LOS FISICO, PSICOLOGICO Y ECONOMICO
RAMA DE LA CIENCIA SANITARIA QUE OCUPA MEDIOS PARA EVITAR ENFERMEDADES O ACCIDENTES
ESTUDIOS
ESTUDIOS
EXPERIMENTALES
NO EXPERIMENTALES
DESCRIPTIVOS
ANALITICOS
CLINICO
DE CAMPO
COMUNITARIO
ECOLOGICOS
DE PREVALENCIA
CASOS Y CONTROLES
COHORTES
EN POBLACIONES
EN INDIVIDUOS
OBSERVACIONALES
Este consiste en una forma de evaluación que se puede llevar a cabo sobre un individuo o bien sobre un grupo preseleccionado de personas, con el fin de determinar los efectos de un fármaco, sustancia, química o bien de una determinada circunstancia condicionada, a fin de evaluar los efectos de ello, en la conducta y en el propio organismo.
Son aquellos que se proyectan sobre personas que no han sido ingresadas a una institución de salud, y que tampoco han experimentado la patología, el motivo de tal estudio obedece a comprobar el fenómeno conductual en su propio espacio, y determinar si existe alguna actitud o bien predisposición que haga que la persona pueda prever la contracción de la enfermedad.
se establece que los expertos proceden a un estudio generalizado sobre una población previamente determinada, pero no sobre un individuo en particular
evaluación que se realiza sobre un grupo determinado que es previamente seleccionado conforme a una serie de requisitos, entre los cuales destaca la ubicación geográfica, en efecto, la población seleccionada será estudiada con arreglo a su distribución, y los análisis son grupales
consisten en la evaluación y abordaje que se le realiza a un grupo de individuos con el fin de determinar las condiciones de salud propias de su organismo sentido por la patología, y de las posibles alternativas de curación que puedan aplicársele
estudio de abordaje que se emplea para la selección de individuos de un determinado grupo, a fin de evaluar el progreso o deterioro de los mismos
aquellos en los que se realizan comparaciones entre grupos previamente intervenidos, a fin de determinar, los efectos que puedan generar las aplicaciones entre los mismos.
Son aquellas evaluaciones, conforme a las cuales, se estudia grupos de forma general
Aquellas evaluaciones que se realizan sobre individuos particulares, con el fin de que se puedan realizar comparaciones entre sujetos
Aquellas evaluaciones que se realizan sobre individuos particulares, con el fin de que se puedan realizar comparaciones entre sujetos