



**CANCINO RAMOS ADRIANA  
GUADALUPE**

**LIC. SANDY NAXCHIELY MOLINA  
ROMAN**

**ENTREGA DE TRABAJO FINAL: MAPA  
CONCEPTUAL SOBRE 2 TEMAS DE LA  
UNIDAD**

**PASIÓN POR EDUCAR**

**SEXUALIDAD HUMANA**

**3° “C”**

# Teoría del desarrollo psicosexual

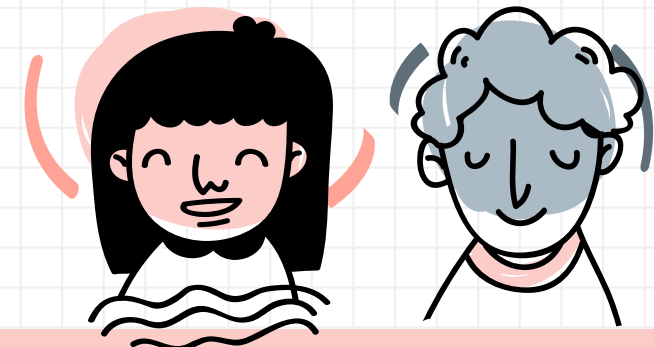
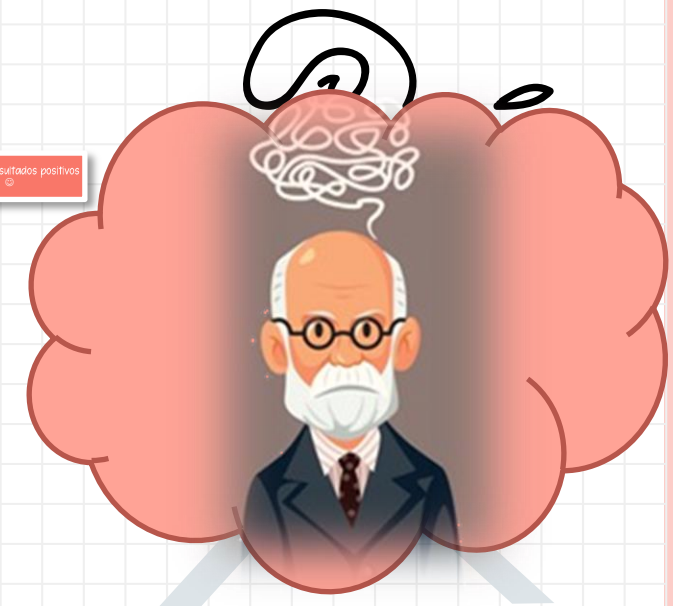
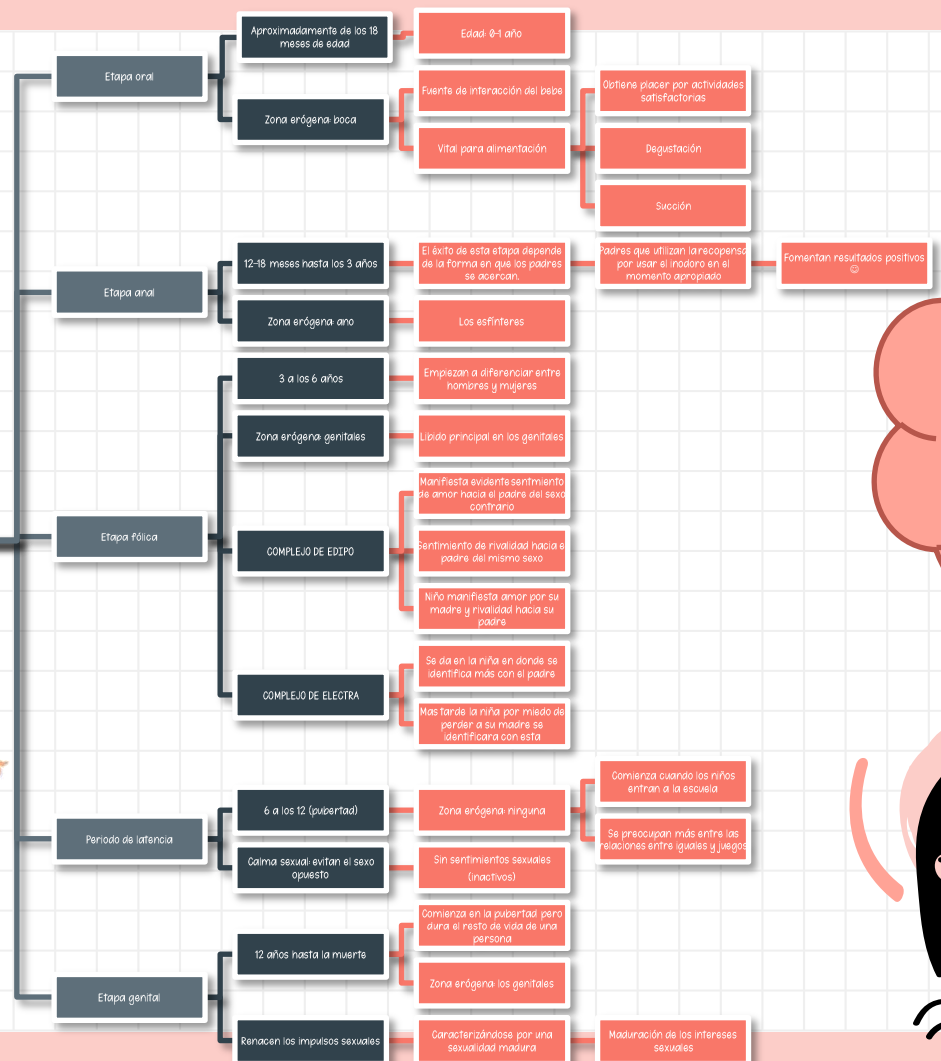

# LA SEXUALIDAD

## Orientaciones sexuales

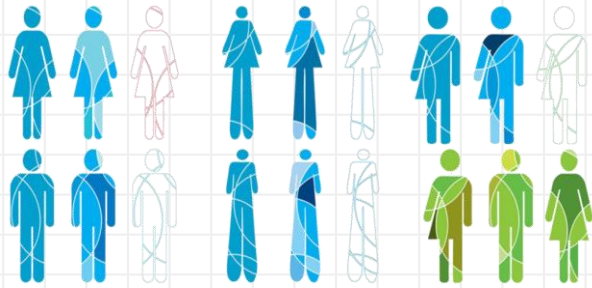

Para algunos es una fuente de placer y de aceptación; para otros, la mayoría representa problemas y conflictos de diversa índole

Práctica que tiende a encasillar a personas

Parámetros impuestos

Categorías humanas consideradas como

Femeninas

Adquiridas por mujeres mediante un complejo individual y complejo

Atributos físicos

Con lo que se nace

Discriminación

No se derivan necesariamente del sexo

CATEGORIA DE GENERO

Es una categoría social se refiere aun *Status* logrado

Lucha constante por demostrar que su debate

no es solo un conjunto de opiniones sino argumentos con justificación objetiva

Recuento más complejo y detallado de la constitución de la subjetividad

Imposición mediante el cual el sujeto reside la imposición de la cultura

Sexo

Sexismo

Género

Feminismo

Enfoque del psicoanálisis

Sexología

Perspectiva biológica

Perspectiva cultural

Perspectiva Psicológica



# Sexo y Género