



**Universidad del sureste**  
**Campus Comitán**  
**Licenciatura en Medicina Humana**

**Mapa conceptual sobre la Familia**

**Carlos Rodrigo Velasco Vázquez**

**Grupo "B"**

**Tercer semestre**

**Materia: Sexualidad humana**

**Nombre del Docente Sandy**  
**Naxchiely Molina Román**

Comitán de Domínguez Chiapas a 11 de diciembre de 2022

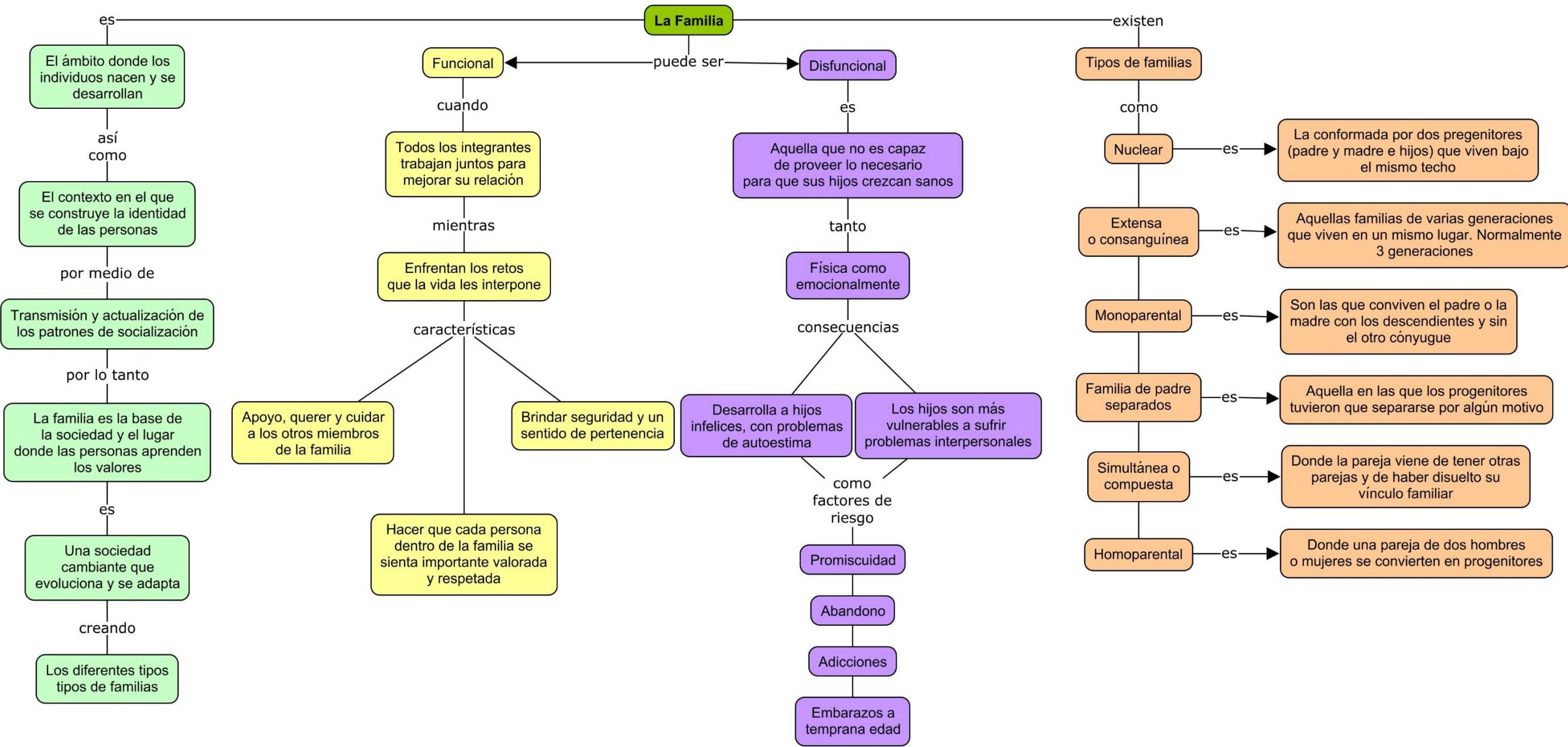

(Gutiérrez Capulín & Díaz Otero, 2016)

(Mariangela Carta Peña)

## Bibliografía

Gutiérrez Capulín, R., & Díaz Otero, K. Y. (2016). El concepto de familia en México: una revisión desde la mirada antropológica y demográfica. Estado de Mexico, México. Obtenido de <https://www.redalyc.org/journal/104/10448076002/10448076002.pdf>

Mariangela Carta Peña, M. G. (s.f.). *Scielo*. Obtenido de Función y patrón sexual: [http://ve.scielo.org/scielo.php?script=sci\\_arttext&pid=S0048-77322016000400003#:~:text=La%20disfunci%C3%B3n%20sexual%20es%20un,equilibrio%20familiar%2C%20laboral%20y%20social](http://ve.scielo.org/scielo.php?script=sci_arttext&pid=S0048-77322016000400003#:~:text=La%20disfunci%C3%B3n%20sexual%20es%20un,equilibrio%20familiar%2C%20laboral%20y%20social)