Universidad del sureste
Campus Comitán

Licenciatura en Medicina Humana

Tema: La Familia Y Sus Clasificaciones

Docente: Sandy Naxchiely Molina Roma

Alumno: Iván Alonso López López

Grado: Tercer semestre
Grupo “B”

Materia: Sexualidad Humana

Comitán de Domínguez Chiapas a 17 de diciembre del 2022

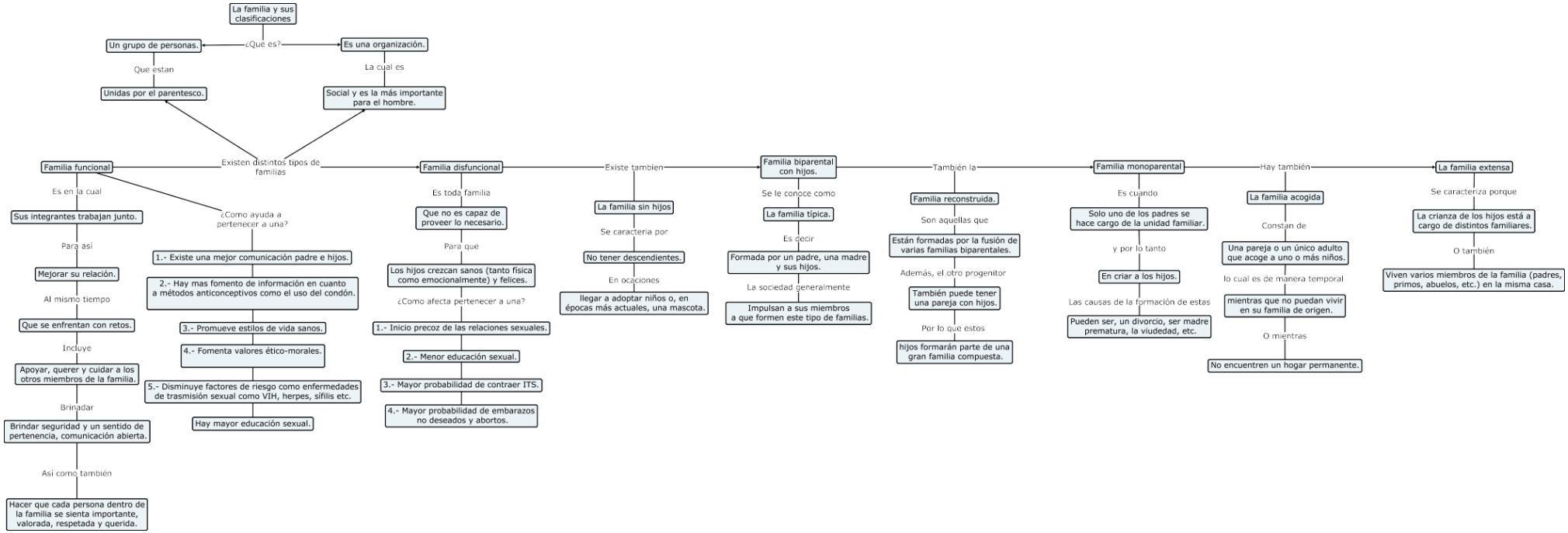
La familia y sus clasificaciones
¿Que es?
Un grupo de personas.
Que estan
Unidas por el parentesco.
Es una organización.
La cual es
Social y es la más importante para el hombre.
Existen distintos tipos de familias
Familia funcional
Es en la cual
Sus integrantes trabajan junto.
Para así
Mejorar su relación.
Al mismo tiempo
Que se enfrentan con retos.
Incluye
Apoyar, querer y cuidar a los otros miembros de la familia.
Brinadar
Brindar seguridad y un sentido de pertenencia, comunicación abierta.
Asi como también
Hacer que cada persona dentro de la familia se sienta importante, valorada, respetada y querida.
¿Como ayuda a pertenecer a una?
1.- Existe una mejor comunicación padre e hijos.
2.- Hay mas fomento de información en cuanto a métodos anticonceptivos como el uso del condón.
3.- Promueve estilos de vida sanos.
4.- Fomenta valores ético-morales.
5.- Disminuye factores de riesgo como enfermedades de trasmisión sexual como VIH, herpes, sífilis etc.
Hay mayor educación sexual.
Familia disfuncional
Es toda familia
Que no es capaz de proveer lo necesario.
Para que
Los hijos crezcan sanos (tanto física como emocionalmente) y felices.
¿Como afecta pertenecer a una?
1.- Inicio precoz de las relaciones sexuales.
2.- Menor educación sexual.
3.- Mayor probabilidad de contraer ITS.
4.- Mayor probabilidad de embarazos no deseados y abortos.
Existe tambien
La familia sin hijos
Se caracteria por
No tener descendientes.
En ocaciones
llegar a adoptar niños o, en épocas más actuales, una mascota.
Familia biparental con hijos.
Se le conoce como
La familia típica.
Es decir
Formada por un padre, una madre y sus hijos.
La sociedad generalmente
Impulsan a sus miembros a que formen este tipo de familias.
También la
Familia reconstruida.
Son aquellas que
Están formadas por la fusión de varias familias biparentales.
Además, el otro progenitor
También puede tener una pareja con hijos.
Por lo que estos
hijos formarán parte de una gran familia compuesta.
Familia monoparental
Es cuando
Solo uno de los padres se hace cargo de la unidad familiar.
y por lo tanto
En criar a los hijos.
Las causas de la formación de estas
Pueden ser, un divorcio, ser madre prematura, la viudedad, etc.
Hay también
La familia acogida
Constan de
Una pareja o un único adulto que acoge a uno o más niños.
lo cual es de manera temporal
mientras que no puedan vivir en su familia de origen.
O mientras
No encuentren un hogar permanente.
La familia extensa
Se caracteriza porque
La crianza de los hijos está a cargo de distintos familiares.
O también
Viven varios miembros de la familia (padres, primos, abuelos, etc.) en la misma casa.