



**Universidad del Sureste**  
**Campus Comitán de Domínguez Chiapas**  
**Licenciatura en Medicina Humana**

**Tema: Súper-Nota E.T.S.**

**Nombre del alumno: José Alberto Cifuentes Cardona.**

**Grupo: "B" Grado: Tercer Semestre.**

**Materia: Sexualidad Humana.**

**Nombre del profesor: Lic. Sandy Naxchiely Molina Román.**



**Tricomonirosis**  
Flujo espumoso,  
amarillo verdoso, mal  
olor



**Infección  
por hongos**  
Flujo espeso,  
blanco e inodoro



**Vaginosis  
bacteriana**  
Flujo grisáceo, espumoso,  
con olor a pescado

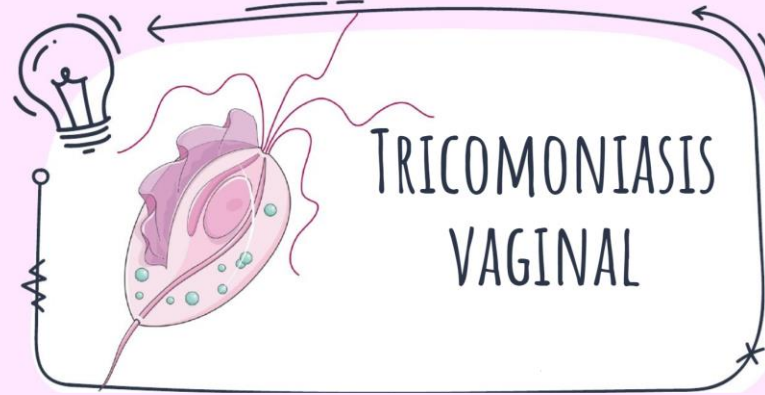

## TRICOMONIASIS VAGINAL

### CUADRO CLÍNICO

- Escoriaciones en vulva.
- Afectación a glándulas de Skene y Bartolini: edema y enrojecimiento de labios.
- Paredes vaginales y cérvix inflamado con áreas puntiformes eritematosas (vaginitis en fresa).

- Molestias mínimas en hombres
- Uretritis
- Epididimitis
- Prurito de curso crónico

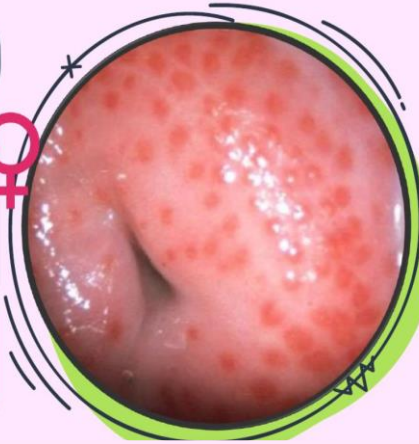

## ¿CUÁLES SON LOS SÍNTOMAS DE LA SÍFILIS?



ETAPA  
PRIMARIA



CHANCRO  
O LLAGA

ETAPA  
SECUNDARIA



ERUPCIONES  
Y OTROS SÍNTOMAS

ETAPA DE  
LATENCIA



DESAPARECEN  
LOS SÍNTOMAS

ETAPA  
TARDÍA



SERIOS PROBLEMAS  
DE SALUD



Relaciones sexuales  
sin protección



Transfusión  
de sangre



Intercambio  
de agujas



Embarazo



Dolor al  
orinar



Flujo vaginal  
maloliente



Dolor en las  
relaciones sexuales



Secreción inusual  
del pene



Gonorrea



Dolor al orinar



Secreción anormal



Sangrado vaginal

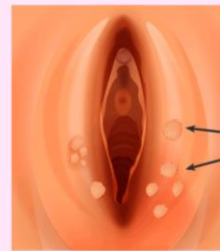

Virus del papiloma humano (VPH)



HERPES  
Causas, síntomas y prevención

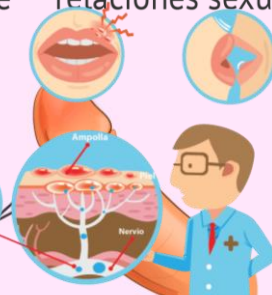

Clamidia

## REFERENCIA BIBLIOGRÁFICA

*OMS. Temas de salud: Sistemas de salud. 2015*

*Dsp.facmed.unam.mx. 2016. Vigilancia Epidemiológica, Infectología Clínica.*