



Universidad del sureste
Campus Comitán

Licenciatura en Medicina Humana

Mapas conceptuales: Exploración física del niño menor de 5 años; Malnutrición, principalmente: edematosa y no edematosa; Lactancia materna; Efectos que afectan al desarrollo infantil

Nombre del alumno: Carlos Rodrigo Velasco Vázquez

Grupo "B"

Grado: Tercer semestre

Materia: Crecimiento y desarrollo

Nombre del Docente: García Velasco José Armando

Comitán de Domínguez Chiapas a 11 de noviembre del 2022

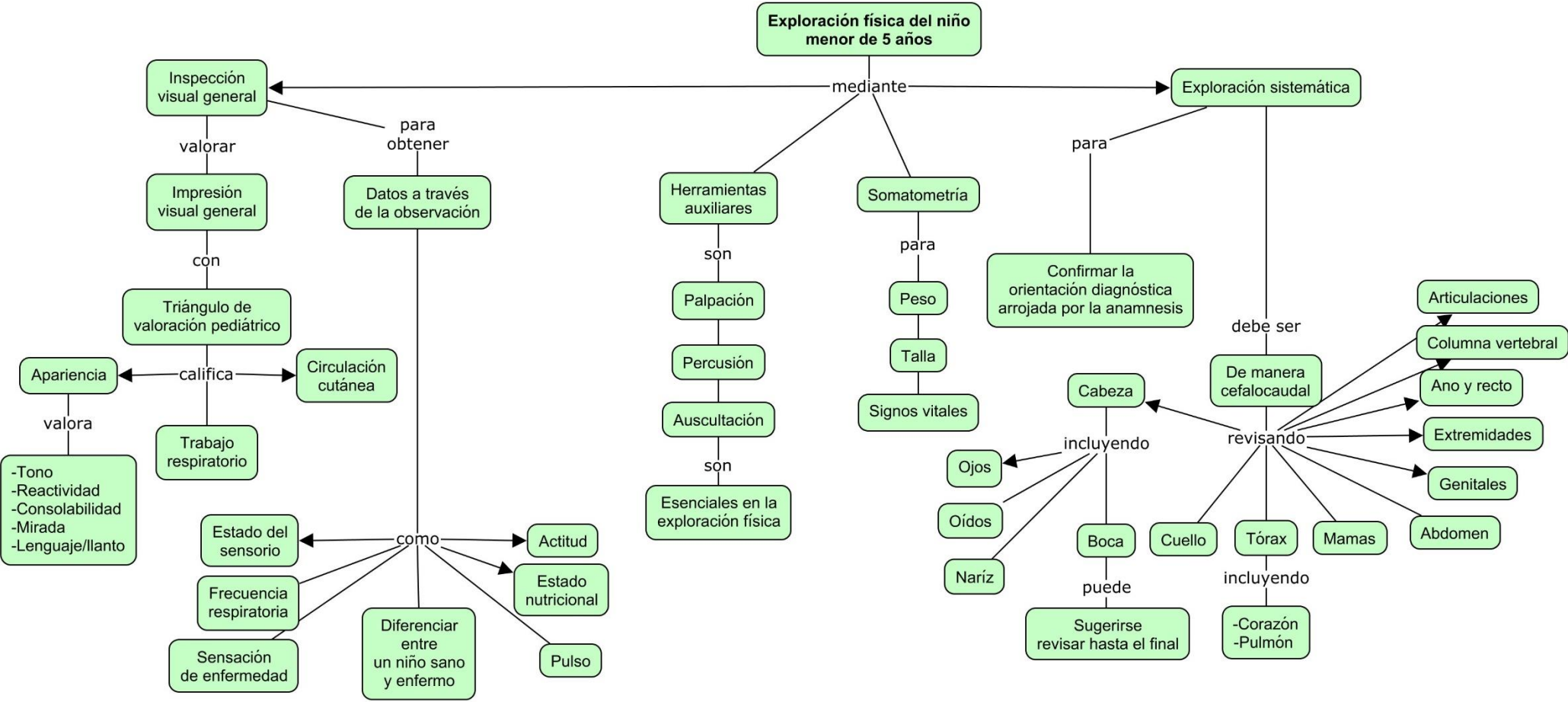

(Martínez, 2017)

(Menéndez, 2017)

(Armelini)

(P., 2018)

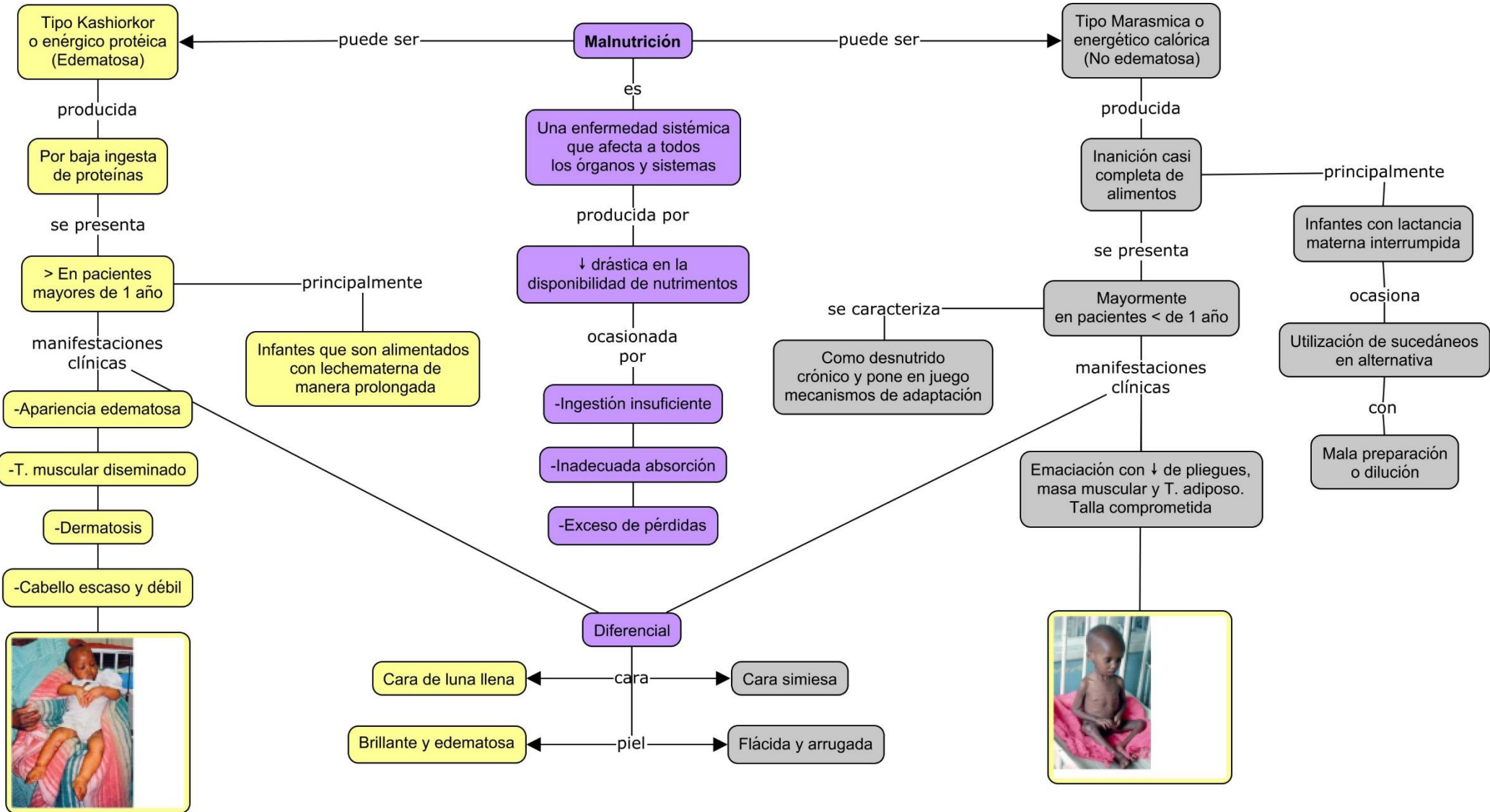

(Menéndez, 2017) (Martínez, 2017) (Horacio Mázquez-González, 2012) (Salud, 1963 | |)

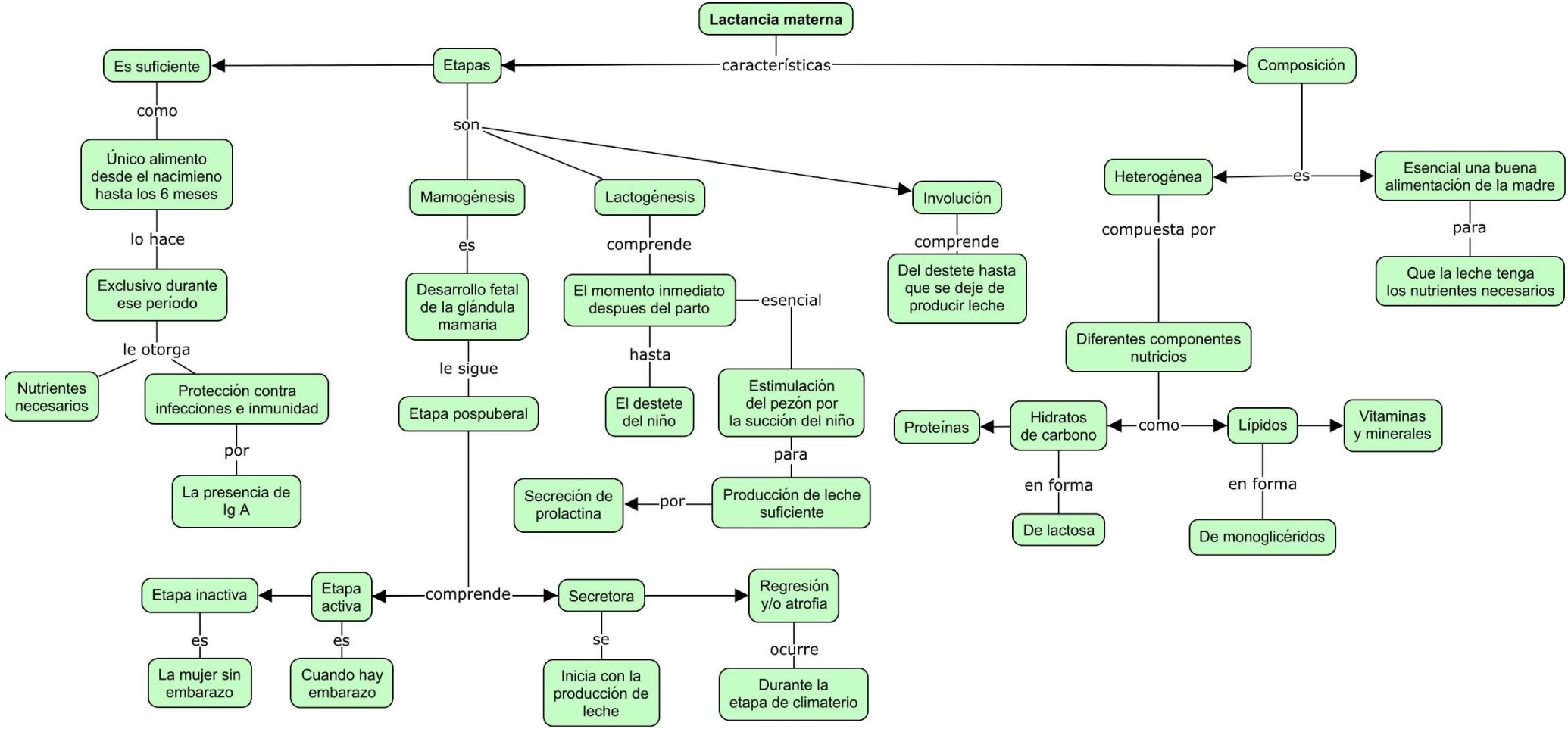

(Menéndez, 2017) (Martínez, 2017) (UNICEF, 2013 |) (México, 2016)

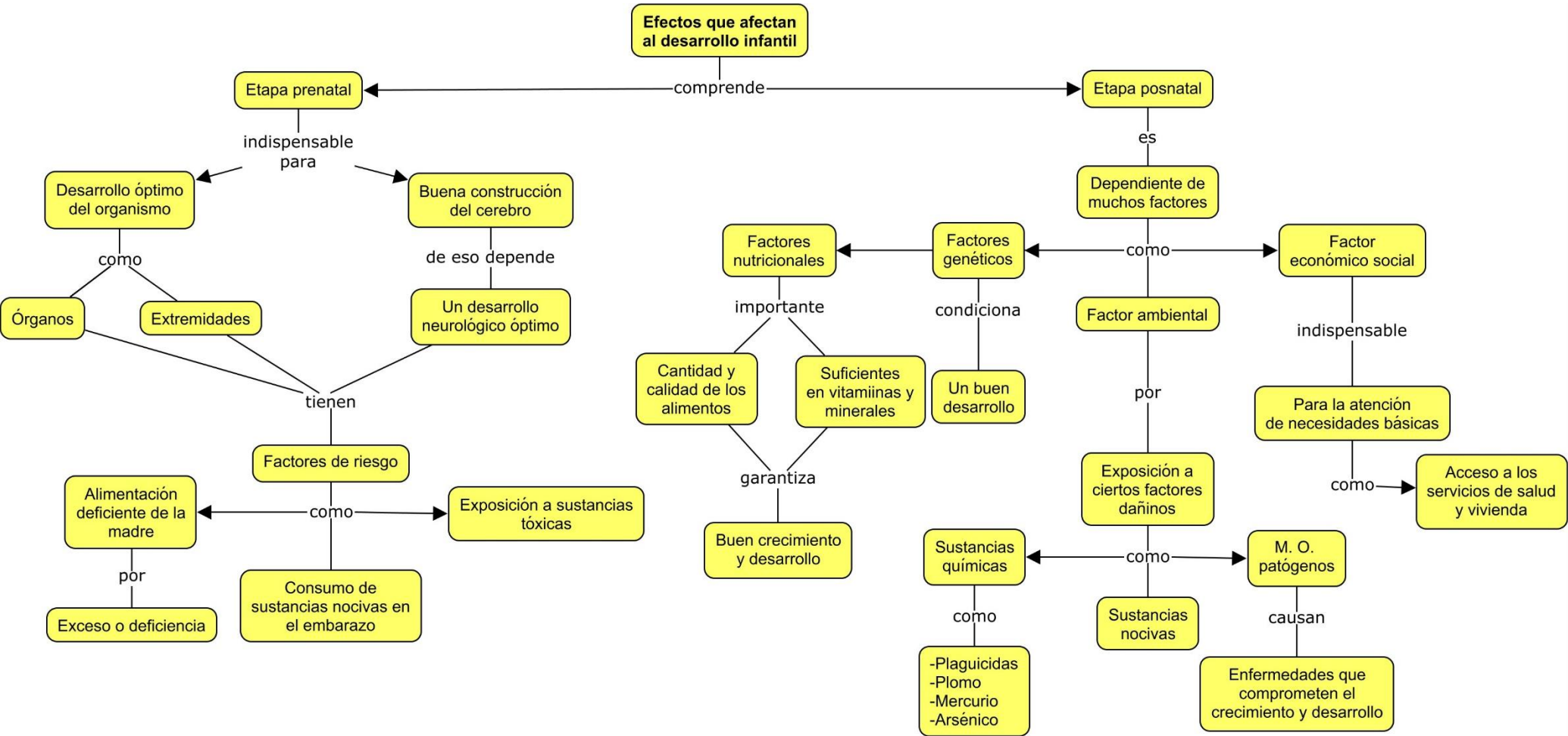

(Creel, 2002) (Menéndez, 2017) (Martínez, 2017) (Americanos & Campos, 2010)

Referencias

- Americanos, O. d., & Campos, A. L. (2010). *Primera infancia, una mirada desde la neuroeducación*. Lima, Perú. Obtenido de <http://www.iin.oea.org/pdf-iin/rh/primera-infancia-esp.pdf>
- Armellini, P. A. (s.f.). Examen Físico del Niño. *Montpellier*. Obtenido de <https://www.montpellier.com.ar/Uploads/Separatas/examenfisico.pdf>
- Creel, L. (2002). Efectos del Medio Ambiente en la Salud Infantil. *PRB Nexos*.
- Horacio Mázquez-González, V. M.-S.-S. (2012). Clasificación y evaluación de la denutrición en el paciente pediátrico. *El Residente, VII(2)*. Obtenido de <https://www.medigraphic.com/pdfs/residente/rr-2012/rr122d.pdf>
- Martínez, D. R. (2017). *Salud y enfermedad del niño y del adolescente*. Ciudad de México: El Manual Moderno.
- Menéndez, J. A. (2017). Exploración Pediátrica. *La Homeopatía de México, 86(710)*, 26-37. Obtenido de <https://biblat.unam.mx/hevila/LahomeopatiadeMexico/2017/vol86/no710/5.pdf>
- México, A. N. (2016). *Lactancia Materna en México, Primera edición*. Lomas de Chapultepec: Sistemas Inter.
- P., D. C. (2018). Manual de Pediatría. Obtenido de <https://medicina.uc.cl/wp-content/uploads/2018/09/Manual-de-Pediatria.pdf>
- Salud, O. M. (1963 | |). *Malnutrición y enfermedad*. Ginebra.
- UNICEF. (2013 | |). *Lactancia materna*. Quito, Ecuador: Castilla.