



**UNIVERSIDAD DEL SURESTE**

**Campus Comitán**

**Licenciatura en Medicina Humana**

- Nombre Del trabajo: Cuadro Sinóptico – Rabia y su Vigilancia Epidemiológica**
- Nombre del alumno: Jasson Yael López Ordoñez**
- Materia: Epidemiologia II**
- Docente: Dr. Cecilio Culebro Castellanos**

**Grado: 3ro Grupo: A**

Comitán de Domínguez, Chiapas a 17 de octubre del 2022.

**Rabia –  
Vigilancia  
Epidemiológica**

Vigilancia  
Epidemiológica

Notificación

Inmediata



Se realizará

-Estudio de Brote

-Estudio de Epidemiológico

-Búsqueda activa de casos

-Vigilancia activa de la mortalidad

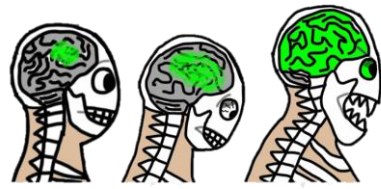

Se usará

SUAVE

SUIVE

Registros nominales

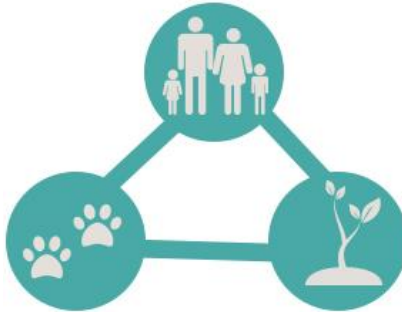

## **Bibliografía**

- Dirección General de Epidemiología (2012) *Manual de Procedimientos Estandarizados para la Vigilancia Epidemiológica de la Rabia en Humano*. Secretaría de Salud. Consultado el 16 de octubre del 2022. Disponible en:

[https://epidemiologia.salud.gob.mx/gobmx/salud/documentos/manuales/27\\_Manual\\_RabiaenHumano.pdf](https://epidemiologia.salud.gob.mx/gobmx/salud/documentos/manuales/27_Manual_RabiaenHumano.pdf)