

**Nombre del alumno:** William de Jesús  
López Sánchez

**Nombre de la profesora:** Sandy  
Naxchiely Molina Roman

**Nombre del trabajo:** Mapa conceptual

**Materia:** Sexualidad humana

PASIÓN POR EDUCAR

**Grado:** 3°

**Grupo:** "A"

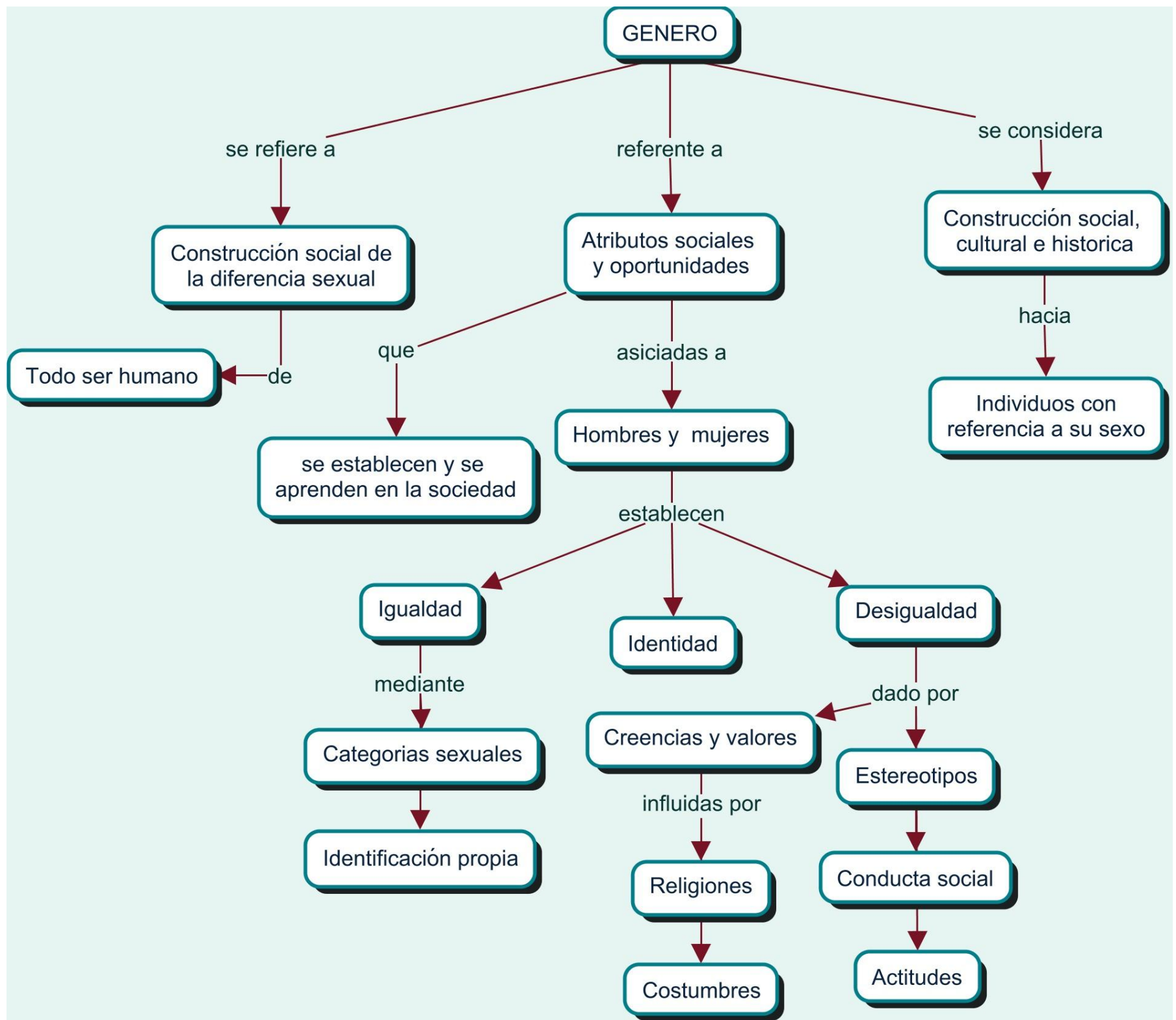

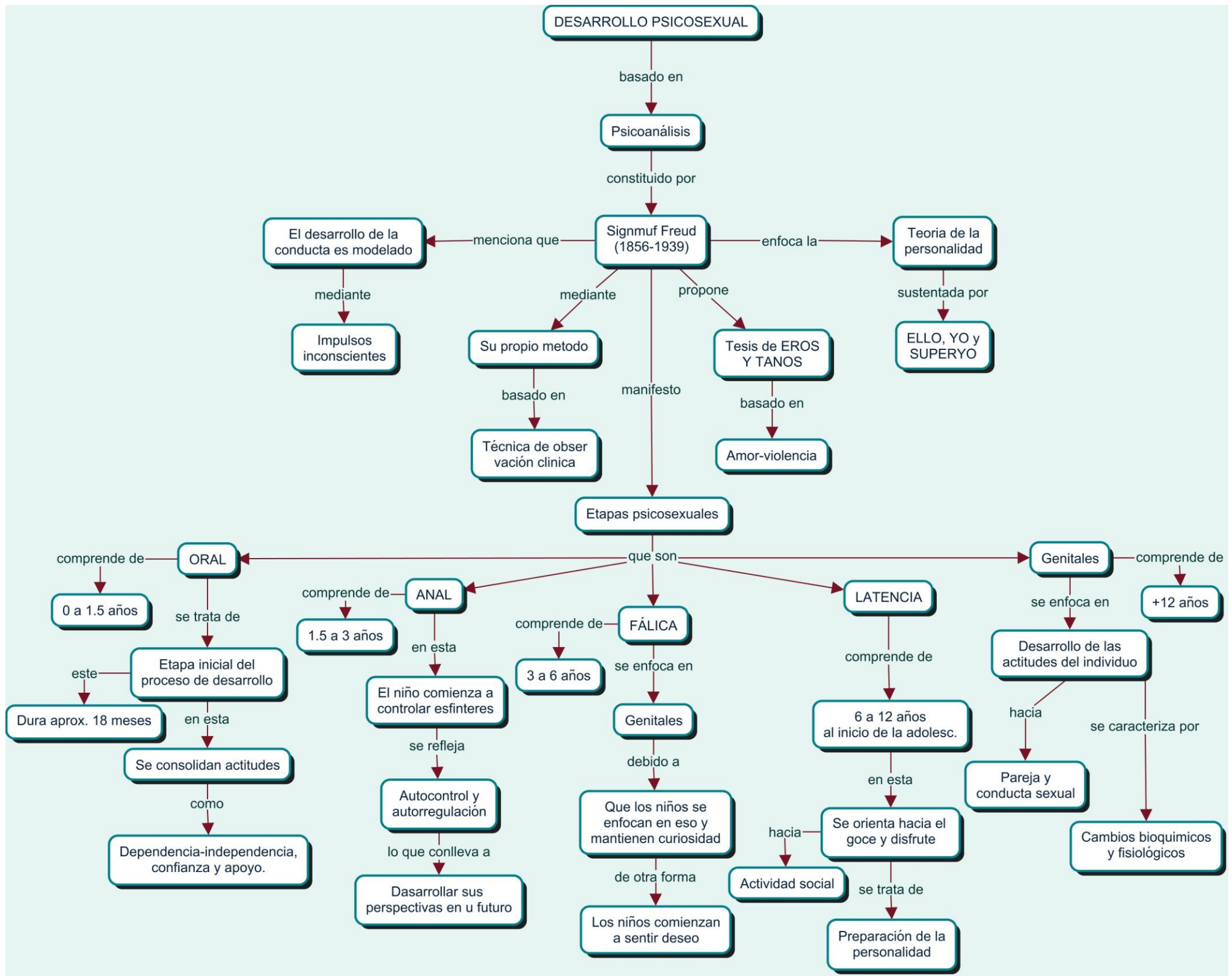

# DESARROLLO PSICOSEXUAL

basado en

Psicoanálisis

constituido por

Signmuf Freud (1856-1939)

menciona que

El desarrollo de la conducta es modelado

mediante

Impulsos inconscientes

enfoca la

Teoria de la personalidad

sustentada por

ELLO, YO y SUPERYO

mediante

Su propio metodo

basado en

Técnica de observación clínica

propone

Tesis de EROS Y TANOS

basado en

Amor-violencia

manifesto

Etapas psicosexuales

que son

ORAL

comprende de

0 a 1.5 años

se trata de

Etapa inicial del proceso de desarrollo

este

Dura aprox. 18 meses

en esta

Se consolidan actitudes

como

Dependencia-independencia, confianza y apoyo.

ANAL

comprende de

1.5 a 3 años

en esta

El niño comienza a controlar esfínteres

se refleja

Autocontrol y autorregulación

lo que conlleva a

Desarrollar sus perspectivas en u futuro

FÁLICA

comprende de

3 a 6 años

se enfoca en

Genitales

debido a

Que los niños se enfocan en eso y mantienen curiosidad

de otra forma

Los niños comienzan a sentir deseo

LATENCIA

comprende de

6 a 12 años al inicio de la adolesc.

en esta

Se orienta hacia el goce y disfrute

se trata de

Preparación de la personalidad

hacia

Actividad social

Genitales

comprende de

+12 años

se enfoca en

Desarrollo de las actitudes del individuo

hacia

Pareja y conducta sexual

se caracteriza por

Cambios bioquímicos y fisiológicos