

**Universidad del Sureste**

**Escuela de Medicina**

**TEMA DE LA TAREA. Mapa conceptual**

---

**MATERIA: Crecimiento y desarrollo**

---

**Alumno: Paola Isabel Díaz Sánchez.**

**Catedrático: José Armando Velasco García**

**3 A**

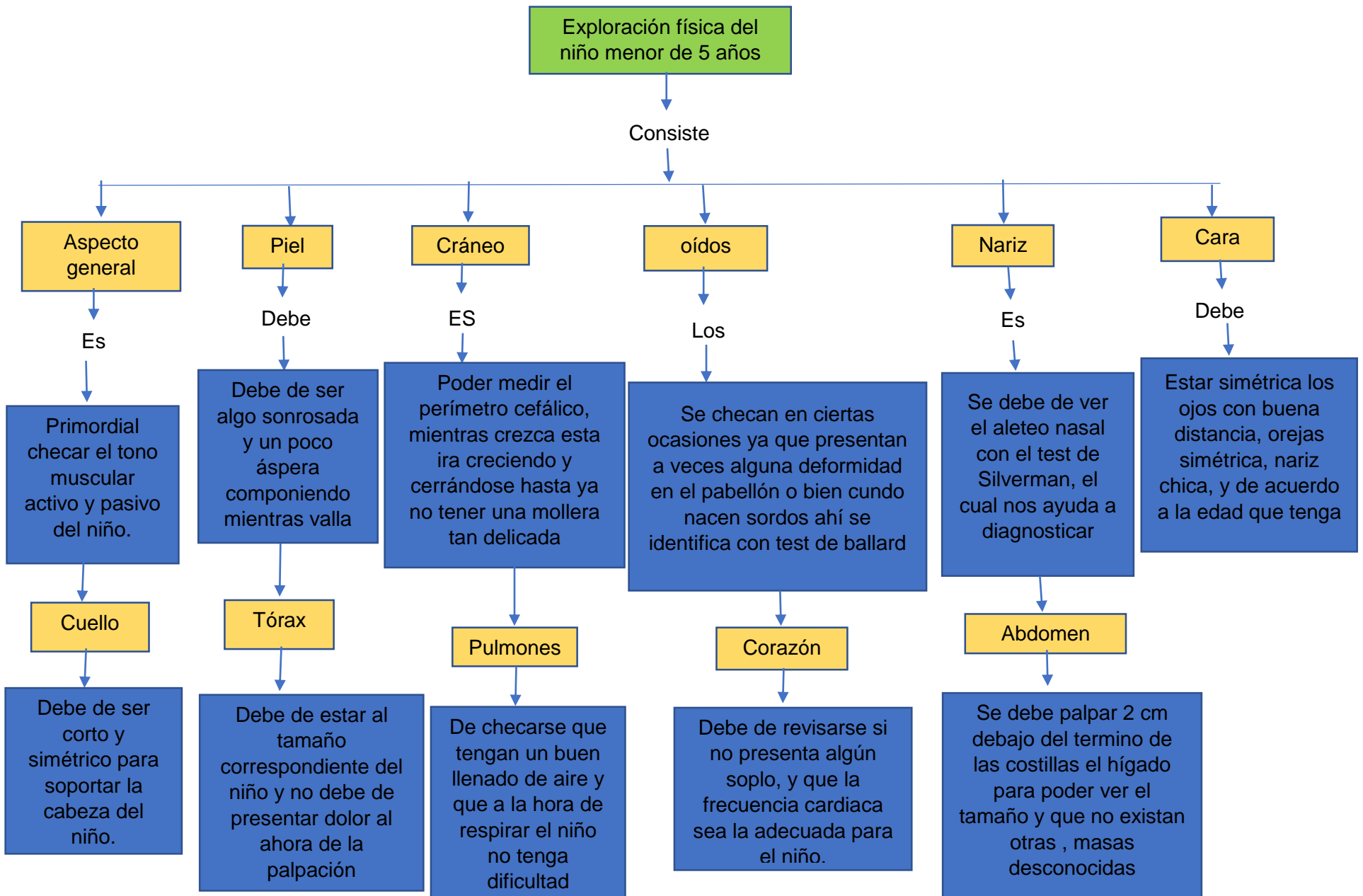

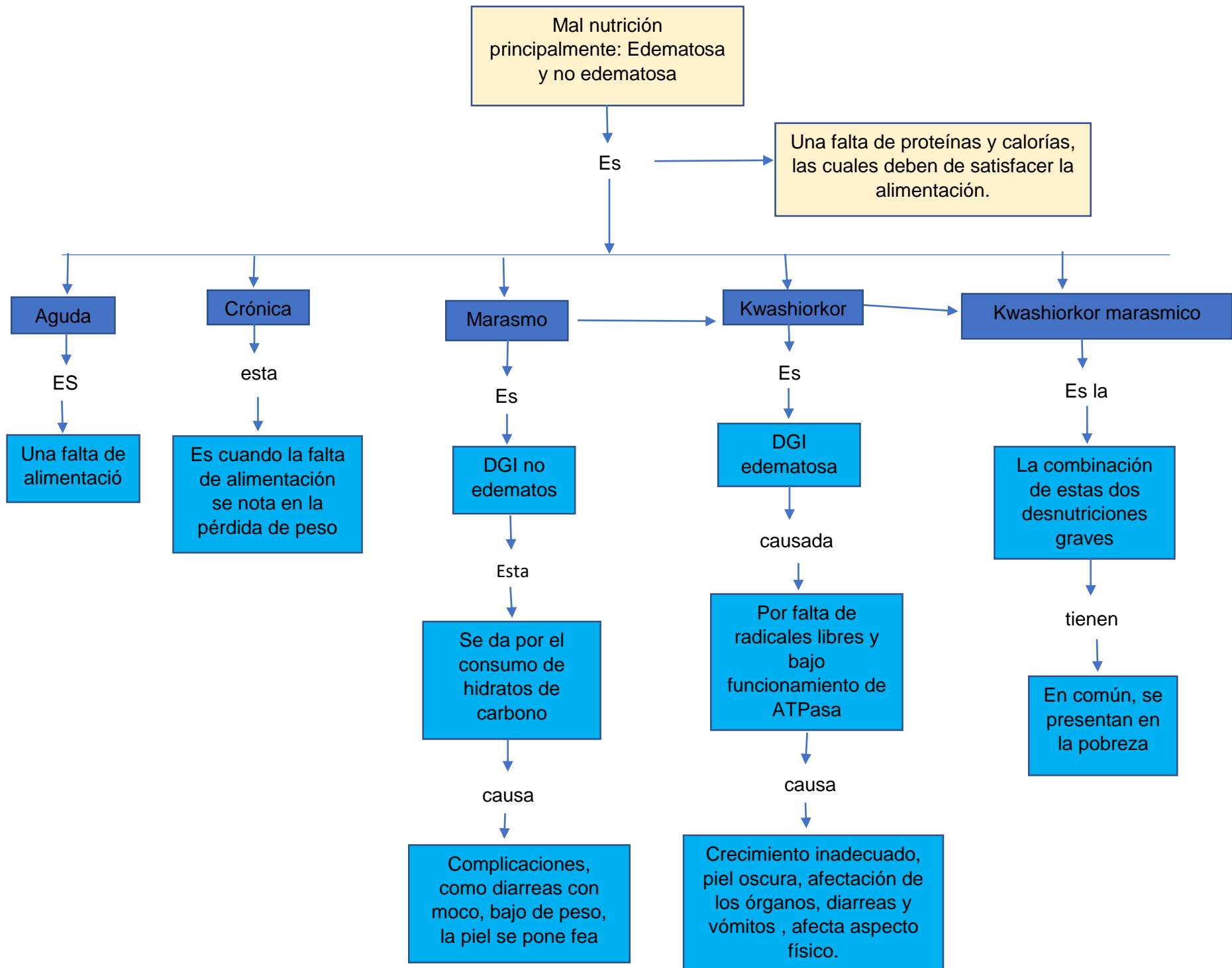

Lactancia materna

Es

La alimentación exclusiva del recién nacido hasta los 6 meses

Esta

Estabiliza

La glucosa del bebé, y aumento de peso

El

Calostro es la primera leche amarillenta

tiene

Vitaminas y minerales y no se debe tirar

calma

La sed, el hambre, y sube de peso el bebé.

Es de

Libre demanda

Esta no

Tiene horario es cuando el bebé quiera.

Tiene

Posiciones para mamar el bebé.

Como acostado, de caballito, y arriba de la madre

leche

Mientras más mame el bebé, más leche tiene la madre

para

Evitar que se raje el pezón y duela

El bebé debe de saber mamar bien

No es

Es costosa, y es muy limpia para el bebé

No importa

El tamaño del pecho, y si el pezón es invertido o recto.

Efectos que afectan al desarrollo infantil

Son

combustibles

Son

Como el de las empresas y carros

Toxinas

Se debe

Al peso corporal del niño el cual tiene efecto aun largo plazo, en la adultez

Contaminación ambiental en lugares

Como son

El humo de la leña, estiércol de los animales

Cocción y calefacción

Se da

Por los niños que están encerrados en lugares cerrados dentro de casa.

Asma

Es

Una enfermedad que ataca los que son los pulmones y acusa muertes en niños.

Contaminación en espacios abiertos

Son

El dióxido de nitrógeno, oxido y dióxido, afectan la respiración de los niños.

Bibliografías: (Stanton)

## Bibliografía

Stanton, K. B. (s.f.). *tratado de pediatria*. elsevier.

(evaluacion de impacto en salud y medio ambiente, 2007)

## Bibliografía

(2007). *evaluacion de impacto en salud y medio ambiente*. madrid españa.

Stanton, K. B. (s.f.). *tratado de pediatria*. elsevier.

(fuente)

## Bibliografía

(2007). *evaluacion de impacto en salud y medio ambiente*. madrid españa.

fuentes, J. r. (s.f.). *vigilancia de la nutricion y crecimiento del niño*. secretaria de salud.

Stanton, K. B. (s.f.). *tratado de pediatria*. elsevier.

(recomendaciones)

## Bibliografía

(2007). *evaluacion de impacto en salud y medio ambiente*. madrid españa.

fuentes, J. r. (s.f.). *vigilancia de la nutricion y crecimiento del niño*. secretaria de salud.

recomendaciones, r. d. (s.f.). *Guia de practica clinica*. mexico distrito fedreal.

Stanton, K. B. (s.f.). *tratado de pediatria*. elsevier.