

**Universidad del Sureste  
Escuela de Medicina**

**TEMA DE LA TAREA.**

**MATERIA:**

---

**Alumno: .**

**Catedrático: Dr.**

Efectos que afectan al desarrollo infantil

todos los infantes son vulnerables a muchos factores

debido a su tamaño y su fisiología

los niños de todas las edades

a proporción de su peso corporal

no solo los mas jóvenes tienden a padecer mas enfermedades si no tambien de edad adulta

están mas expuestos a expuestos a toxinas

se dice que la tasa de mortalidad ha disminuido

los riesgos ambientales

pero aun sigue en continuacion las muertes en los infantes

las contaminaciones ambientales

para estos niños que tienen riesgos de padecer enfermedades

es necesario brindar ciertos cuidados especiales para prevenir esas enfermedades

como muchos años se ha estado viendo la contaminación

incluyen como

se sabe que los niños se quedan en espacios muy cerrados

combustibles provenientes de las biomasas

humo de leña

estiércol animal y humano

estos están mas expuestos a los tóxicos

monóxido de carbono

la deficiencia de higiene

entre ellos incluyen la pobreza

se sabe que el asma es una enfermedad que es muy comun en niños

los niños de los grupos étnicos son los que tienden a padecer estas enfermedades

el humo de los combustibles, exposiciones a tóxicos

que cada año tiene un índice muy alto en muertes

aumenta la probabilidad de padecer enfermedades infecciosas

esto puede inducir el riesgo de discapacidad

y eso aumenta en las épocas de invierno

por lo que se mantiene estar encerrados

entre ellos la diarrea

y su complicación la deshidratación que puede llevar hasta la muerte

las mujeres embarazadas también están expuestas a riesgos

las situaciones catastróficas

los niños con discapacidad emplean con otros desafíos

los niños pobres

que siempre tendrá efecto directo en el desarrollo fetal

la deficiencia de conocimientos sobre la discapacidad y actitudes negativas

existen otras deficiencias

tienen mas riesgos de tener retraso en el desarrollo

de la marginación de los niños en la familia, escuela y la comunidad

donde los alimentos y medicamentos son deficientes

la dificultad para caminar para obtener sus alimentos

ya que estos están expuestos a mas riesgos como:

tiene un resultado

esta asociado con la culpa, la vergüenza y el miedo

la deficiencia de los alimentos también puede haber un retraso en el desarrollo

nutrición inadecuada

deficiencia de estímulos

falta de saneamiento e higiene

falta de atención de la salud

falta de vivienda

expuestos a infecciones

hay múltiples exposiciones

la violencia, el abuso, explotación y el abandono

son los que mayor son exigidos por los padres

esta muy relacionado con los factores que vive el niño

como la contaminación atmosférica

que puede causar retrasos en el desarrollo

retarda el crecimiento que lleva a la desnutrición

asocian muchas enfermedades al niño y la alteración al crecimiento

que incluyen

que es lo que induce una carencia nutricional

que es la enfermedad mas grande

podríamos incluir

con un aumento

de enfermedades cardiovasculares y cáncer de pulmón

animales convivientes

pobreza

falta de agua

violencia familiar

madre sola adolescente, alcoholismo drogadicción del ciudadano

las enfermedades previas como parasitosis infecciones respiratorias y gastrointestinales

en el desarrollo motor, del lenguaje, interacción con otros niños

las enfermedades diarreas y respiratorias

hacinamiento

la recolección de basura

hay un retraso

influye demasiado el ambiente

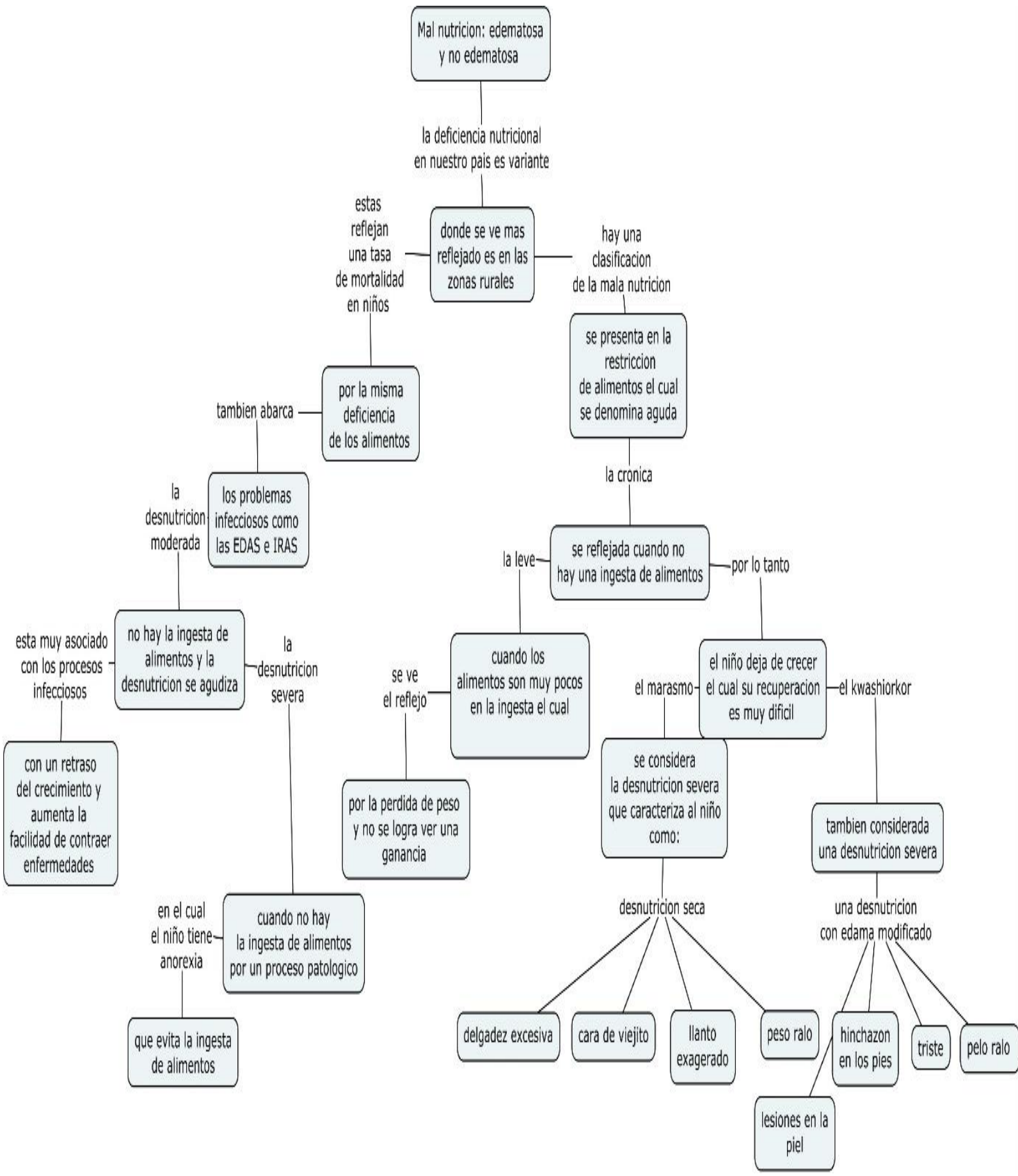

Mal nutrición: edematosa y no edematosa

la deficiencia nutricional en nuestro país es variante

donde se ve más reflejado es en las zonas rurales

hay una clasificación de la mala nutrición

estas reflejan una tasa de mortalidad en niños

por la misma deficiencia de los alimentos

se presenta en la restricción de alimentos el cual se denomina aguda

la crónica

los problemas infecciosos como las EDAS e IRAS

la desnutrición moderada

no hay la ingesta de alimentos y la desnutrición se agudiza

esta muy asociado con los procesos infecciosos

con un retraso del crecimiento y aumenta la facilidad de contraer enfermedades

la desnutrición severa

en el cual el niño tiene anorexia

que evita la ingesta de alimentos

cuando no hay la ingesta de alimentos por un proceso patológico

se ve el reflejo

por la pérdida de peso y no se logra ver una ganancia

la leve

cuando los alimentos son muy pocos en la ingesta el cual

se refleja cuando no hay una ingesta de alimentos

por lo tanto

el niño deja de crecer el cual su recuperación es muy difícil

el marasmo

se considera la desnutrición severa que caracteriza al niño como:

el kwashiorkor

también considerada una desnutrición severa

una desnutrición con edema modificado

delgadez excesiva

cara de vejigito

lanto exagerado

peso ralo

lesiones en la piel

hinchazón en los pies

triste

pelo ralo

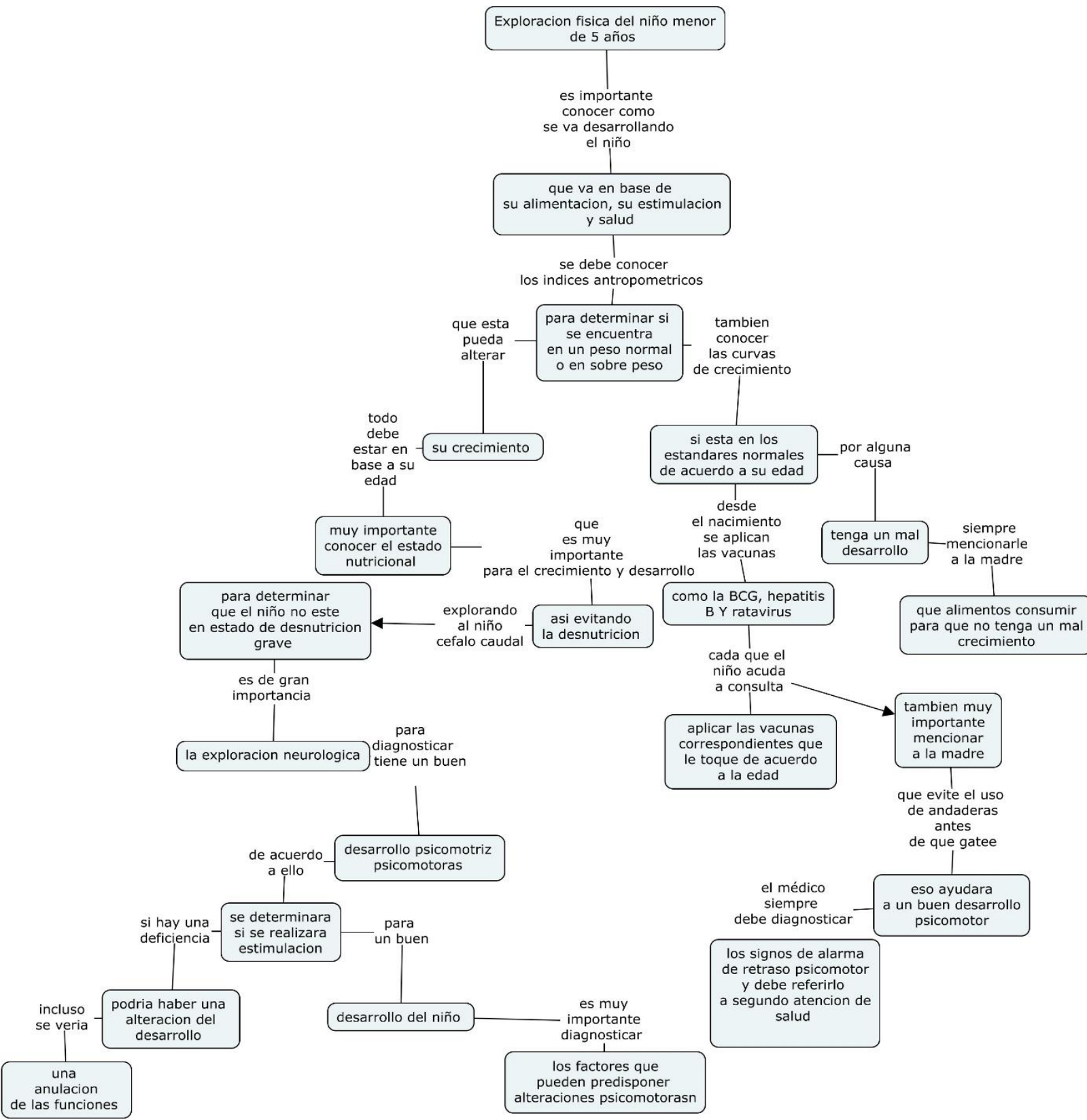

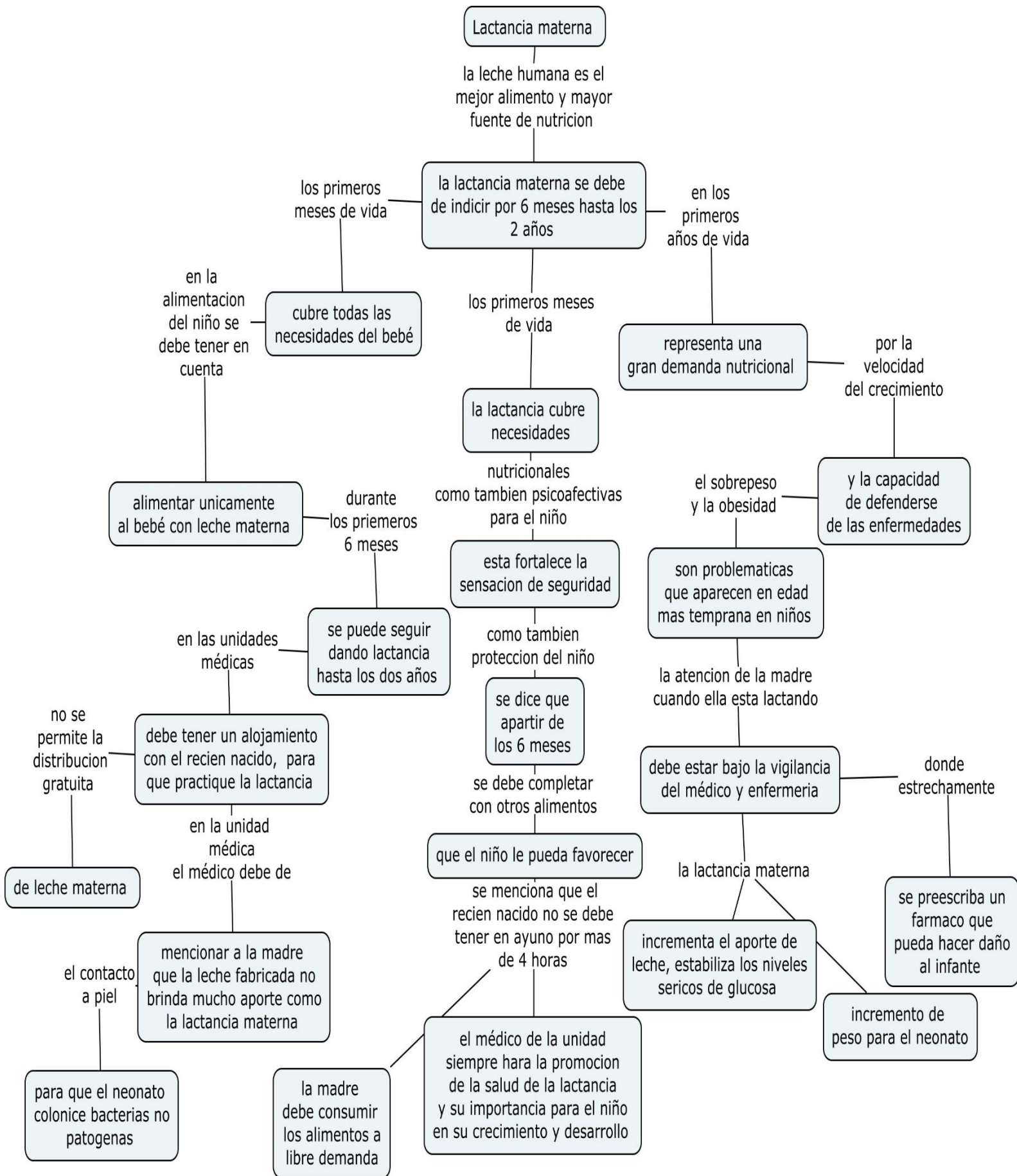

## Referencia bibliográfica

1-Evaluación y crecimiento de niños y niñas. Unicef. Recuperado 12/11/22

2-Liz Creel. Efectos del medio ambiente en la salud infantil: riesgos y soluciones. Recuperado 12/11/22

3-El desarrollo del niño en la primera infancia y la discapacidad: un documento de debate. Organización mundial de la salud. Recuperado 12/11/22

4-Resumen de evidencias y recomendaciones. Atención del recién nacido nacidos vivos según lugar de nacimiento. Recuperado 12/11/22

5-Guía de práctica clínica. Control y seguimiento de la nutrición, el crecimiento y desarrollo del niño menor de 5 años. Recuperado 12/11/22

6-Vigilancia de la nutrición y crecimiento del niño. Recuperado 12/11/22

7-Evaluación de impacto en salud y medio ambiente. Informe de evaluación de tecnologías sanitarias n° 52. Madrid. 2007. Recuperado 12/11/22

8-NORMA Oficial Mexicana NOM -008-SSA2-1993, Control de la nutrición, crecimiento y desarrollo del niño y del adolescente. Criterios y procedimientos para la prestación del servicio. Recuperado 12/11/22