

**Universidad del Sureste  
Escuela de Medicina**

**MAPA CONCEPTUAL.  
MATERIA: CRECIMIENTO Y DESARROLLO.**

---

**Alumno:**

**Limberg Emanuel Altuzar López.**

**Catedrático:**

**Dr. José Armando García Velasco.**

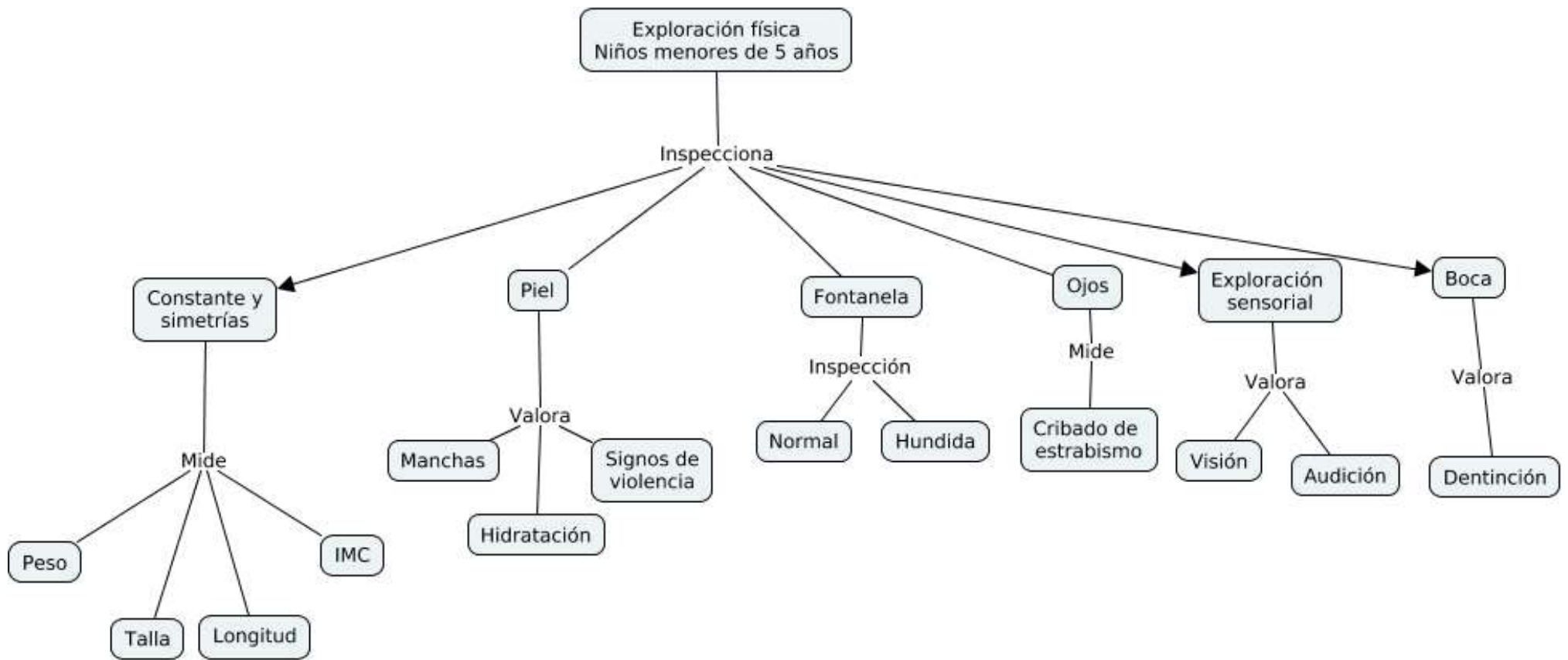

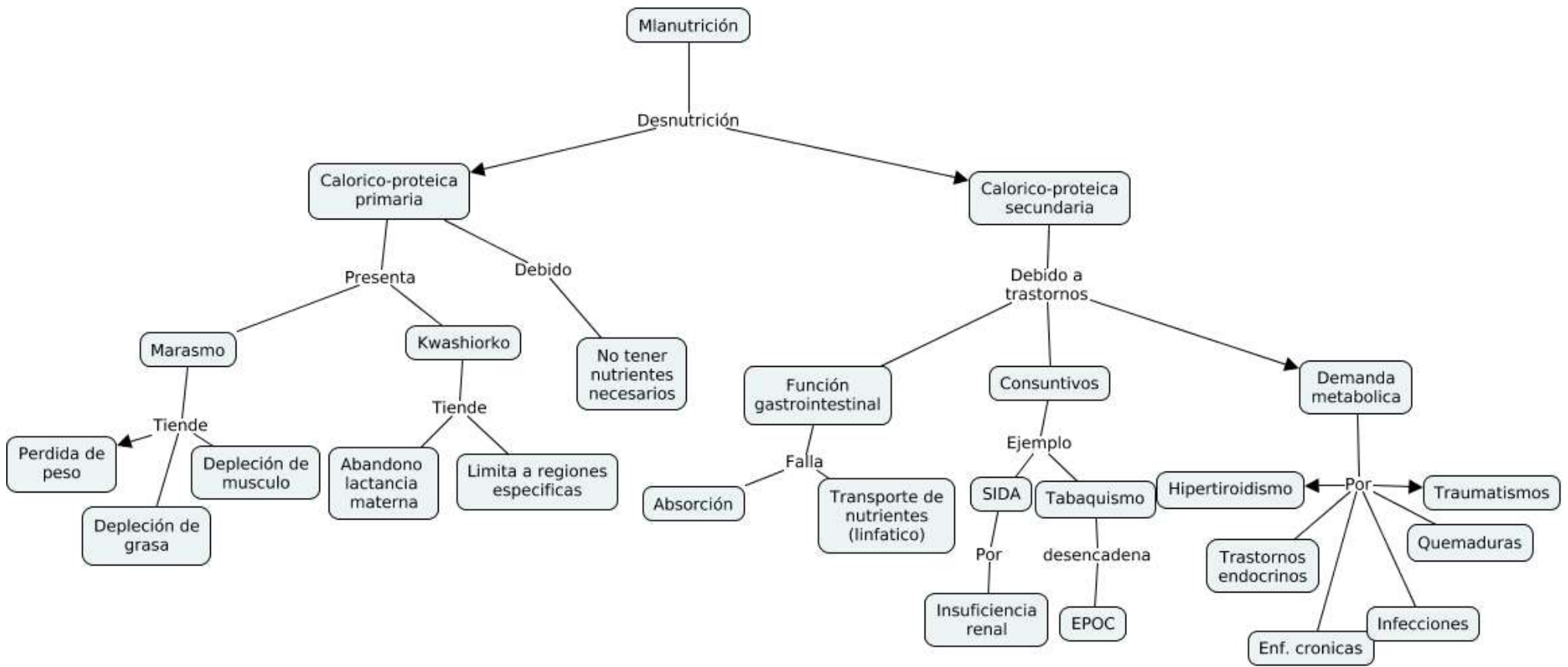

LACTANCIA MATERNA

Es

Alimentación

Implicados

Madre

Hijo (a)

Consideraciones

Ventajas

Desventajas

Presentación

Directa de la mama

Extraccion manual

Finalidad

Finalidad

Alimentar

Evitar congestion de las mamas

Niños menores de 2 años

Cantidad necesaria

Hasta saciarse

Al termino

Descanso (2-4hrs.)

Son

Son

- \*Disponible a temperatura correcta
- \*Fresca e inocua
- \*Facil digestion
- \*Contiene anticuerpos contra bacterias y virus
- \*Los mcfgos en leche sintetizan complemento, lisozima y lactoferrina
- \*Buen aporte nutricional
- \*Rara la transmision de virus

- \*Incomodidad
- \*Molestias
- \*Exigencia de tiempo y dedicación
- \*Madre no este decidida a dar pecho
- \*Transmision de VIH
- \*Identificación de citomegalovirus(CMV)

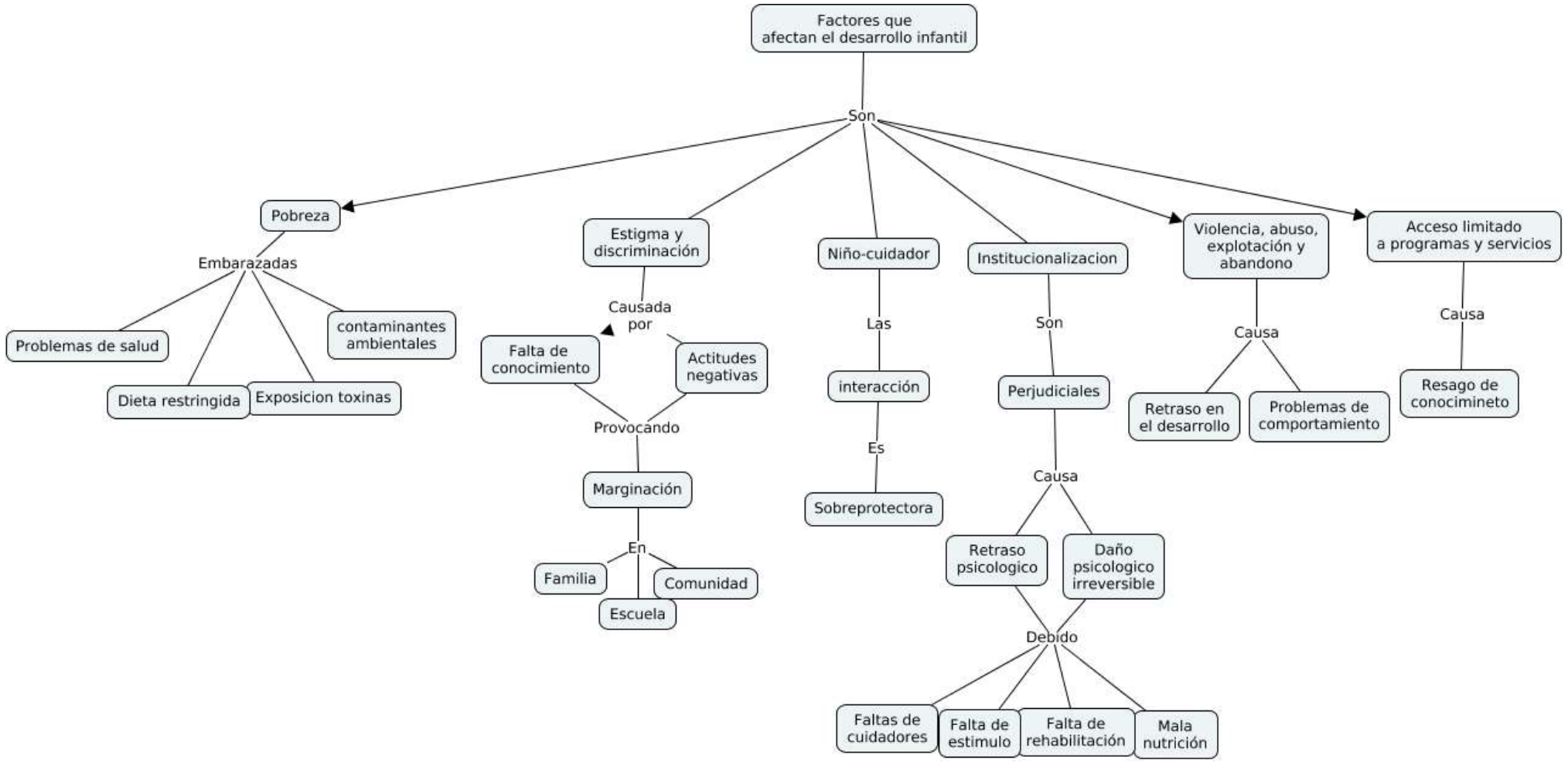

## BIBLIOGRAFIA.

- Manual msd versión para profesionales, desnutrición calórico-proteica, John E. Marley, MB, BCH, Saint Louis University School of medicine, última revisión completa jul. 2021. [https://www.msmanuals.com/es-cr/professional/trastornos\\_nutricionales/desnutrici%C3%B3n/desnutrici%C3%B3n-cal%C3%B3rico-proteica-dcp](https://www.msmanuals.com/es-cr/professional/trastornos_nutricionales/desnutrici%C3%B3n/desnutrici%C3%B3n-cal%C3%B3rico-proteica-dcp)
- Guía de práctica clínica, control y seguimiento de la nutrición, el crecimiento y desarrollo del niño menor de 5 años, evidencias y recomendaciones catálogo maestro de guías de práctica clínica: IMSS-029-08.  
<file:///C:/Users/fc.000/Desktop/ANTOLOGIA%20CRECIMIENTO%20Y%20DESARROLLO/IMSS-029-08.pdf%20ni%C3%B1o%20sano%20B.pdf>.
- Evaluación de impacto en salud y medio ambiente, informe de evaluación de tecnologías sanitarias N° 52 Madrid. Diciembre de 2007. Agencia de evaluación de tecnologías sanitarias (AETS) Instituto de Salud Carlos 3, Ministerio de Sanidad y Consumo.
- Norma oficial mexicana nom-007-ssa2-1993, atención de la mujer durante el embarazo, parto y puerperio y del recién nacido, criterios y procedimientos para la prestación del servicio.
- NORMA Oficial Mexicana NOM-031-SSA2-1999, Para la atención a la salud del niño. Al margen un sello con el Escudo Nacional, que dice: Estados Unidos Mexicanos.-Secretaría de Salud. (n.d.). Gob.Mx. Retrieved November 13, 2022, from <https://slp.gob.mx/sipinna/Documentos%20compartidos/NOM/NOM-031-SSA2-1999.pdf>
- EFECTOS DEL MEDIO AMBIENTE EN LA SALUD INFANTIL: RIESGOS Y SOLUCIONES. (s/f). 1Library.co. Recuperado el 13 de noviembre de 2022, de <https://1library.co/document/dzx6gnwz-efectos-medio-ambiente-salud-infantil-riesgos-soluciones.html>
- Guía de Referencia Rápida Catálogo Maestro de Guías de Práctica Clínica: IMSS-029-08 GUÍA DE PRÁCTICA CLÍNICA GPC Control y seguimiento de la. (n.d.). <http://www.imss.gob.mx/sites/all/statics/guiasclinicas/029GRR.pdf>
- Evaluación del crecimiento de niños y niñas. (2016, noviembre 16). studylib.es. <https://studylib.es/doc/4697877/evaluaci%C3%B3n-del-crecimiento-de-ni%C3%B1os-y-ni%C3%B1as>