



Universidad del sureste
Campus Comitán
Licenciatura medicina humana



Paola Hilerio González

Gerardo Cancino Gordillo

Caso clínico

Fisiopatología II

Grado: 3°

Grupo: A

Comitán de Domínguez Chiapas a 16 de octubre de 2022

Trombocitopenia

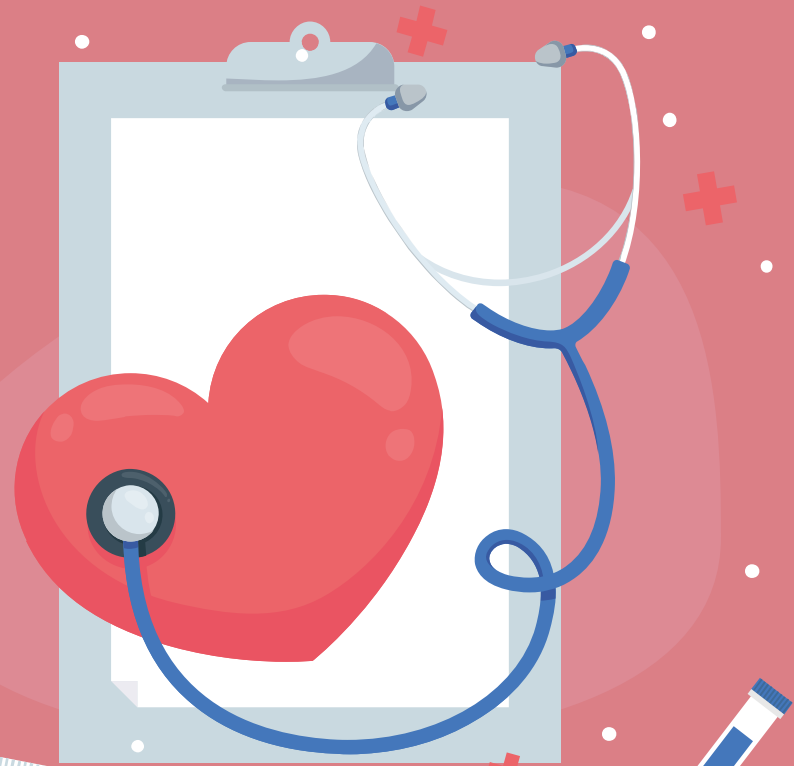



Caso clínico

Femenino de 35 años, con ocupación de ama de casa, lo cual acude a consulta por presentar gingivorragia, epistaxis y así mismo refiere presentar ciclos menstruales abundantes, mareos, debilidad y cansancio. Al momento de interrogar la paciente refiere ser diabética durante 2 años con tratamiento y cuidados, con alimentación no adecuada, refiere tener madre diabética y padre hipertenso sin cuidado alguno. La paciente refiere niega toxicomanías. Al iniciar la exploración física se observa paciente con palidez de tegumentos, mucosas hidratadas, presenta equimosis en la parte superior (codo), talla baja, fiebre de 37.5° c, en la parte inferior presenta petequias a la palpación no refiere ningún dolor, molestia alguna. No presenta dolor, ardor, prurito. Niega antecedentes traumáticos



Diagnostico

- Recuento sanguíneo completo: BH (# de plaquetas)
- Exámenes adicionales de sangre y orina (detectar infecciones en orina)
- Revisión minuciosa de los medicamentos del paciente

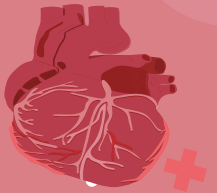



DIAGNOSTICO PROBABLE

Leucemia (Por los síntomas que presenta, con características a leucemia
“FATIGA,PALIDEZ,MAREO Y HEMORRAGIA)

Trombocitopenia (Hemorragia y cuadro clinico especifico)

DIAGNOSTICO ESPECIFICO

Trombocitopenia



TRATAMIENTOS

- **Gammaglobulina intravenosa**
- **Transfusión plaquetaria**
- **Reposo (modificación en el estilo de vida)**

