



Universidad Del Sureste
Campus Comitán
Medicina Humana

PASIÓN POR EDUCAR

Microbiología y Parasitología

Mapa conceptual: Tiña

Gabriela Montserrath Pulido Padilla

Q.F.B. Hugo Najera Mijangos

2° "A"

Comitán de Domínguez Chiapas a 12 de noviembre del 2022.

TIÑA

Tres generos

- **Microsporum**
- **Epidemophyton**
- **Tricophyton**

proviene

- ✓ **Suelo (geofilicas)**
- ✓ **Animales (zoofilicas)**
- ✓ **Hombre (antropofilicas)**



De

Cara

Frecuente

Niños

Placas circulares u ovals

Con

Papulas o vesiculas en la periferia

Fina descamacion y eritema

Tiña de la piel lampiña

Clasifica

De

Cuerpo

Como

Tronco, cuello y extremidades

Hongo

t. rubrom y m. canis

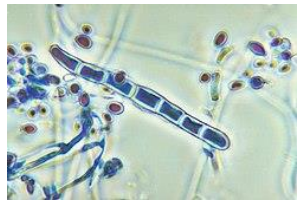

Con

Prurito

