

Psicología Médica

25

Agost

22

- Reglas aplicables para obtener el mejor resultado en el accionar médico general.
- Psicología: Ciencia que estudia la conducta y las motivaciones de la conducta.

CONTRADICCIÓN SUCESIVA O COEXISTENTE

- Caracter esquizoide: Tienen escasa o nula intervención de reacciones corporales, no actúan en lo social (con personas).
- Personalidad dependiente (infantil): se comunica a través de quejas.
- Personalidad demostrativa: Habla o se expresa con el cuerpo.
- Personalidad de acción: Personas impulsivas, son poco afectivos, no respetan límites.

Áreas de los procesos o fenómenos

- ① mentales
- ② cuerpo
- ③ social

HISTORIA DE LA Psicología

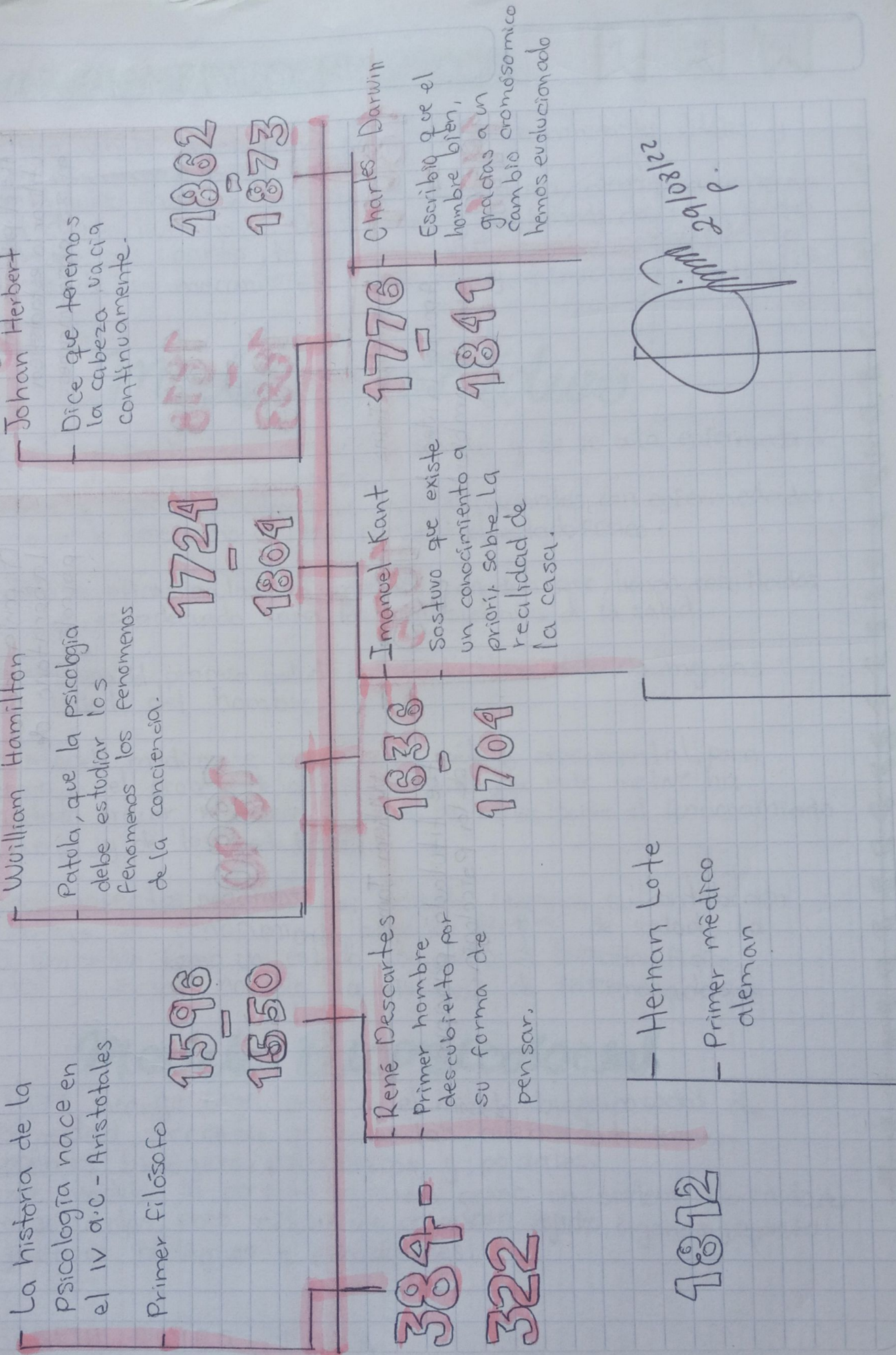
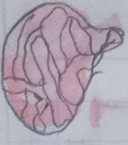

MODELO BIOMEDICO BIOPSOCIAL

1

Sep

22

→ Se centra en la enfermedad, en recuperar los constantes vitales y el buen funcionamiento del cuerpo.

Ha constituido la base conceptual de la medicina científica moderna donde el cuerpo humano es fragmentado y analizado desde el punto de vista de sus partes, la enfermedad es el funcionamiento defectuoso de los mecanismos biológicos y químicos.

01/09/22

Modelo Biomédico

Se ve al cuerpo humano como un aparato y se ve a la enfermedad como un daño en el aparato.

se trata de curar enfermedades más no pacientes con enfermedades, el tratamiento tiene como objetivo principal el estado físico.

El modelo es eficaz en las enfermedades agudas que tienen resultados predecibles, es adecuado para los profesionales de la salud.

La concepción del proceso salud-enfermedad, ha obtenido mejoras en la salud del hombre.

Este modelo médico se basa en el método experimental, para determinar el proceso de la enfermedad, por este motivo ha facilitado trazar hipótesis explicativas útiles sobre el funcionamiento del cuerpo y de las patologías.

Algunos aspectos negativos es: honesto reconocer su contribución al avance del conocimiento sobre los factores de salud, la OMS, describió como un estado completo de bienestar, físico, mental y social, no solo la ausencia de enfermedades.

Modelo Biopsicosocial

En 1977 George Engel propuso el modelo biopsicosocial de enfermedad, reconoce que todas las enfermedades tienen componentes biológicos, psicológicos y sociales.

En este modelo la persona aparece como un sistema de unidades jerarquizadas, pone células que organizan tejidos, órganos y aparatos. Da factores biológicos y psicosociales.

¿QUÉ ES SER MÉDICO?



- ♥ Un médico es una persona en la cual debe de estar preparada tanto académicamente como psicológicamente.
- ♥ Debe ser amable y tener empatía con los pacientes.
- ♥ Un médico no se dedica a curar, sino ^{prevenir} ~~evitar~~ enfermedades, evitar que los pacientes lleguen a ^{la} enfermedad.
- ♥ El médico tiene que ser empático pero no debe de encariñarse con sus pacientes.
- ♥ Debe de tener una buena ética profesional, un buen porte, tener los conocimientos aptos para tratarlos pacientes.
- ♥ Debe de tener un buen lenguaje, debe saber como tratar a los pacientes tanto normales o incluso pacientes con un caracter fuerte, con sensación de enojo, ira, o tristeza.
- ♥ Tiene que tener humildad, humanidad y honestidad, para con los pacientes.
- ♥ Se debe tener fuerza emocional para con los pacientes.

Patologías Psicosomáticas

- ♥ Son dolencias físicas, que su origen tiene un componente emocional o psicológico.

Trastornos psicosomáticos

- ♥ Psicogenicidad: su afectación radica, en factores psicológicos, emocionales o carácter biológicos. 03/04/22
- ♥ Alteración funcional: Perpetuaciones inapropiadas de reacciones orgánicas, síntomas que expresa el cuerpo por estrés.
- ♥ Especificidad: Una enfermedad es psicosomática cuando se asocia con variables psicológicas.
- Pe
- ♥ Perfil Caracterológico: Actitudes afectivas, manifestaciones del carácter y elaboraciones cognitivas.
Grupos caractereológicos: Inseguridad, temores, sensibilidad, emotividad, ansiedad e irritabilidad.
Enf. Psicosomáticas: Bronquitis asmática, hipertiroidismo, úlcera péptica duodenal, colitis ulcerosa, artritis reumatoide, hipertensión
- ♥ Multicausalidad y fracaso de las defensas: La enfermedad es consecuencia de una combinación compleja de diversos factores. Afecta al sistema inmunológico, no lo puede defender contra una enfermedad, por el estrés.

Relación Médico - Paciente

Δ Es una modalidad de las múltiples relaciones.

Δ **Comprensión correcta**: Resulta imprescindible para la interpretación correcta de las causas del mecanismo.

Δ **Bioética**: Trata de la ética médica
comprende problemas con valores
se aplica a las investigaciones biomédicas sobre el comportamiento
Aborda la gama de cuestiones sociales.
Va más allá de la vida y la salud humana

Δ **Factores de la relación médico - Paciente**:

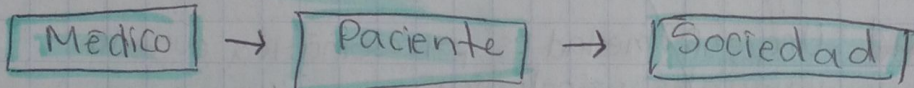

Δ **Tecnología**: En estos días, la comunicación médico - paciente se ha ido perdiendo por causa de que los médicos han sustituido por la tecnología.

Δ **Balint**: Creó el concepto "la droga llamada al doctor" 12-09-22

Δ **Enfermedad orgánica + Enfermedad psicológica**
Dejarse guiar por lo que ve, sin importar si está bien o no.

Δ Se debe tener una conducta **Autoritaria y Deliberativa y Democrática**.